# 四日市都市計画図（菰野町）

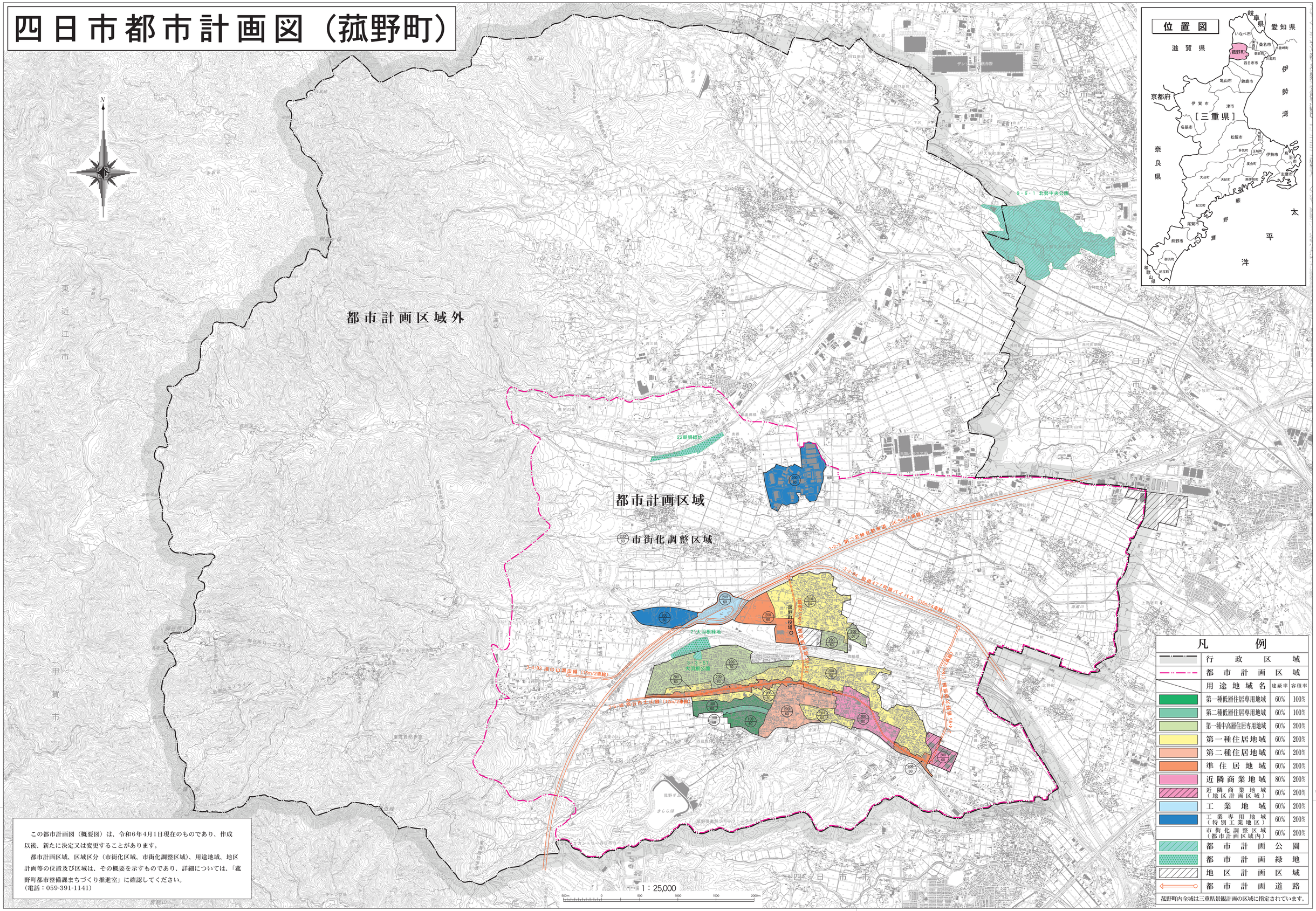


この都市計画図（概要図）は、令和6年4月1日現在のものであり、作成以後、新たに決定又は変更することがあります。

都市計画区域、区域区分（市街化区域、市街化調整区域）、用途地域、地区計画等の位置及び区域は、その概要を示すものであり、詳細については、「菰野町都市整備課まちづくり推進室」に確認してください。
（電話：059-391-1141）

令和六年八月作成

菰野町

地図調製　昭和株式会社

「測量法に基づく国土地理院長承認（複製）R 6JHf 49」
「本製品を複製する場合には、国土地理院の長の承認を得なければならない。」