# 菰野町 防災マップ

## 緊急避難所

| 区 | 名称 | 所在地 | 電話番号 | 収容人数 |
|---|---|---|---|---|
| 神明 | グリーンホテル | 千草7054−173 | 059-392-3111 | 40 |
| | 神明区公会所 | 菰野8475−22 | — | 32 |
| 大羽根園 | 大羽根園台治会公会所 | 大羽根園並木通4 | 059-394-1884 | 62 |
| 菰野第一区 | 菰野第一区第一公会所 | 菰野9007 | 059-393-2116 | 29 |
| 菰野第二区 | 菰野第二区公民館 | 菰野2203−1 | 059-394-0940 | 80 |
| | 南部公民館 | 福村148 | 059-393-1991 | 128 |
| 菰野第三区 | 第三区民栄会館 | 菰野1419−8 | 059-394-0986 | 50 |
| | 川原町集会所 | 菰野1778 | — | 18 |
| 宿野 | 宿野公会所 | 宿野230−1 | 059-394-0913 | 65 |
| 福村 | 福村公会所 | 福村272 | 059-394-2744 | 56 |
| 神森 | 神森集落センター | 神森705 | 059-394-1984 | 33 |
| 大強原 | 大強原公会所 | 大強原3482−1 | 059-394-6237 | 47 |
| 下村 | 下村公会所 | 下村2166−3 | — | 48 |
| 川北 | 川北公会所 | 川北563 | 059-393-2074 | 81 |
| 池底 | 池底集落センター | 池底1152 | 059-394-1127 | 41 |
| 吉沢 | 吉沢集落センター | 吉沢1792−2 | — | 44 |
| 諏訪 | 諏訪公会所 | 諏訪3822 | 059-394-2904 | 63 |
| 竹成 | 竹成区公会堂 | 竹成2116 | 059-396-1880 | 78 |
| 永井 | 永井集落センター | 永井3832 | 059-396-1707 | 34 |
| 田光 | 田光公会堂 | 田光2066 | 059-396-0127 | 90 |
| 杉谷 | 杉谷公会所 | 杉谷776−1 | 059-396-2319 | 66 |
| 榊 | 榊公会所 | 榊303 | — | 16 |
| 松清園 | 松清園公会所 | 小島417−185 | — | 36 |
| 小島 | 小島集落センター | 小島1687−1 | — | 33 |
| 田口新田 | 田口新田公会所 | 田口新田2256 | — | 42 |
| 美山 | 美山区公会所 | 田口新田232−32 | — | 13 |
| 田口 | 田口公会所 | 田口2495 | — | 56 |
| 日丘 | 日丘区公会所 | 田口新田117−66 | — | 16 |
| 切畑 | 切畑公会所 | 切畑578−8 | — | 12 |
| 根の平 | 根の平公会所 | 根の平114−1 | — | 10 |
| 一本木団地 | 一本木公会所 | 榊895−44 | — | 24 |
| 青葉台 | 青葉台公会所 | 杉谷1572−187 | — | 39 |
| 千草 | 千草公会所 | 千草2763 | — | 50 |
| | 千草区区民センター | 千草2510 | — | 26 |
| 音羽 | 音羽公会所 | 音羽585−1 | — | 31 |
| 潤田 | 潤田集落研修センター | 潤田499 | 059-394-6930 | 79 |
| 三滝園 | 三滝園公会所 | 潤田650−177 | — | 26 |
| 岡 | 岡公民館 | 千種4127−10 | 059-393-4193 | 56 |
| 福松 | 福松構造改善センター | 千草5364−16 | 059-394-5194 | 42 |
| 奥郷 | 奥郷構造改善センター | 千草6368-2 | 059-394-3773 | 43 |
| 江野 | 江野区公会所 | 千草7045−897 | 059-392-2105 | 37 |
| — | (株)マキテック三重工場 | 千草4633−9 | — | 87 |

## 収容避難所

| 名称 | 所在地 | 電話番号 | 収容人数 |
|---|---|---|---|
| 菰野町B&G海洋センター | 菰野4775−1 | 059-394-3177 | 381 |
| 菰野小学校 | 菰野1490 | 059-393-2006 | 288 |
| 菰野中学校 | 菰野1192 | 059-393-2122 | 357 |
| 菰野高等学校 | 福村870 | 059-393-1131 | 382 |
| 鵜川原小学校 | 大強原913 | 059-393-2118 | 183 |
| 竹永小学校 | 竹成2593−5 | 059-396-0009 | 198 |
| 朝上小学校 | 田光66 | 059-396-0004 | 294 |
| 八風中学校 | 田光3808−18 | 059-396-0012 | 338 |
| 千種小学校 | 千草3861 | 059-394-2590 | 333 |

## 収容避難所を補完する施設

| 名称 | 所在地 | 電話番号 | 収容人数 |
|---|---|---|---|
| 菰野こども園 | 菰野2098 | 059-393-2135 | 27 |
| 菰野西こども園 | 菰野8870 | 059-394-0884 | 54 |
| 菰野幼稚園・菰野東保育園 | 菰野1485 | 059-393-1179 | 78 |
| 鵜川原幼稚園・鵜川原保育園 | 大強原829−1 | 059-393-2405 | 38 |
| 竹永幼稚園・竹永保育園 | 永井59 | 059-396-0527 | 56 |
| 朝上幼稚園・朝上保育園 | 田光3306−2 | 059-396-0114 | 44 |
| 北部子ども子育て支援拠点施設 | 田光4293 | 059-396-0707 | 41 |
| 千種幼稚園・千種保育園 | 音羽2240 | 059-393-2406 | 58 |

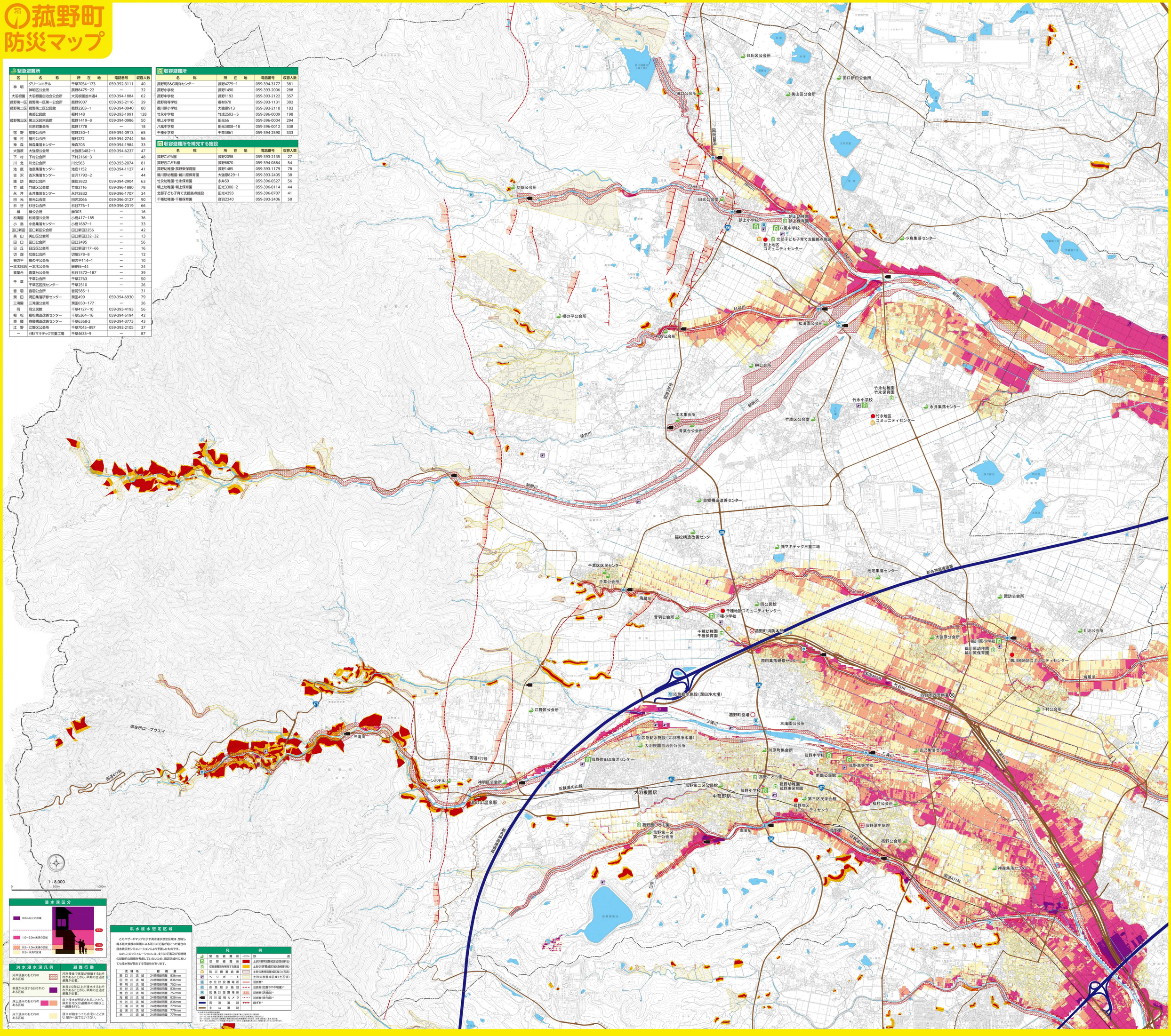


## 浸水深区分

- 3.0m以上の区域
- 1.0~3.0m未満の区域
- 0.5~1.0m未満の区域
- 0.5m未満の区域

## 洪水浸水深凡例 / 避難行動

| 洪水浸水深凡例 | 避難行動 |
|---|---|
| 河岸侵食のおそれのある区域 | 河岸侵食で家屋が倒壊するおそれがあることから、早期の立退き避難が必要。 |
| 家屋が水没するおそれのある区域 | 家屋の2階以上が浸水するおそれがあることから、早期の立退き避難が必要。 |
| 床上浸水のおそれのある区域 | 床上浸水が想定されることから、原則自宅又は避難所の2階以上へ避難を行う。 |
| 床下浸水のおそれのある区域 | 浸水が始まっても自宅にとどまり、屋外へ出てはいけない。 |

## 洪水浸水想定区域

このハザードマップに示す洪水浸水想定区域は、想定し得る最大規模の降雨による河川の氾濫が起こった場合の浸水状況をシミュレーションにより予測したものです。

なお、このシミュレーションには、支川の氾濫及び短時間の記録的な降雨を考慮していないため、指定区域外においても浸水が発生する可能性があります。

| 流域名 | | 総雨量 |
|---|---|---|
| 田口川流域 | 24時間総雨量 | 836mm |
| 田光川流域 | 24時間総雨量 | 836mm |
| 朝明川流域 | 24時間総雨量 | 752mm |
| 杉谷川流域 | 24時間総雨量 | 836mm |
| 鳥谷川流域 | 24時間総雨量 | 752mm |
| 海蔵川流域 | 24時間総雨量 | 828mm |
| 竹谷川流域 | 24時間総雨量 | 836mm |
| 三滝川流域 | 24時間総雨量 | 779mm |
| 金渓川流域 | 24時間総雨量 | 779mm |
| 赤川流域 | 24時間総雨量 | 779mm |

## 凡例

- 緊急避難所
- 収容避難所
- 防災備蓄倉庫
- ヘリポート
- 水位計設置場所
- 応急給水施設
- 気象計設置場所
- 河川監視カメラ
- 高速道路
- 主な道路
- 鉄道
- 土砂災害特別警戒区域(急傾斜地)
- 土砂災害警戒区域(急傾斜地)
- 土砂災害特別警戒区域(土石流)
- 土砂災害警戒区域(土石流)
- 浸水想定*
- 浸水想定(位置やや不明確)*
- 浸水想定(浸水面)*
- 浸水想定(状況図)*
- 緊ぜい*

※浸水区分は地盤図を基準とし、
[1]：Ver.1.0 国土地理院「数値標高モデル(5m)」を使用
[2]：Ver.1.0 国土地理院「数値標高モデル(10m)」を使用
[3]：Ver.0.5 (2020.03) 国土地理院「数値標高モデル(5m)」を使用
※*：Ver.2.0(2020.03)「洪水浸水想定区域図作成マニュアル(第4版)」に基づき、国土交通省東京都建設局・東京都下水道局・区市町村・民間事業者等の作成図(「東京：区市町村」「東京：民間」)を使用。
※緊ぜい：Ver.2.0(2020.03)「洪水浸水想定区域図作成マニュアル(第4版)」に基づき、国土交通省東京都建設局・区市町村・民間事業者等の作成図(「東京：区市町村」「東京：民間」)を使用。

この地図は三重県市町総合事務組合管理者の承認を得て、同組合作管の「2017三重県共有デジタル地図（数値地形図縮尺10,000）」を使用し、調整したものである。（承認番号：三総合地第103号）
本成果を複製あるいは使用して権利侵害する場合は、同組合の承認を必要とする。