

広報

こもも

2026
5
月号

No.
789

- P2-3 町民アンケート & 小中学生アンケート
- P4 子ども医療費の助成対象年齢を拡大します
- P5 税率改正
- P6 人事異動
- P7-9 PHOTO NEWS



町民アンケート

菟野町では、町民の皆さんの意識調査を行うためにアンケートを実施しています。アンケートでは、「住みやすさ」「定住意向」に加えて、第6次菟野町総合計画に基づいた35項目の重要度、満足度等について尋ねました。

住みやすさ・定住意向

「住みやすい」「住み続けたい」と感じている方の割合が「住みにくい」「移転したい」と感じている方の割合を大きく上回りました。「住み慣れている」「自然環境が良い」「家族や親せきがいる」などが定住意向の理由としてあげられています。

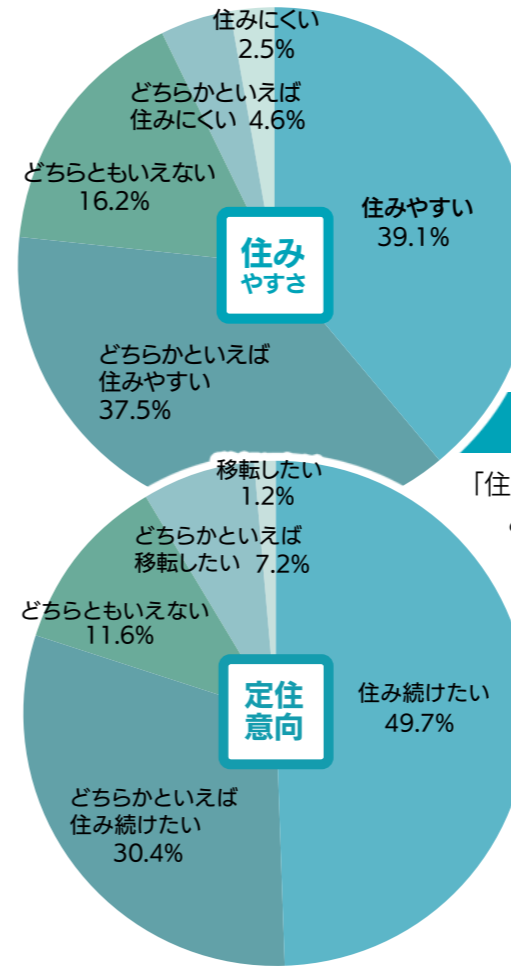

第6次菟野町総合計画の分野別目標 35項目に対し重要度、満足度を1～5点で点数化し、無回答を除いて平均点を算出しました。

重要、満足	5点
やや重要、やや満足	4点
どちらともいえない	3点
あまり重要でない、やや不満	2点
重要でない、不満	1点

重要度が高い施策ランキング

1位 持続的な循環型社会の実現 4.43点

- 2位 消防・救急体制の強化 4.42点
- 3位 危機管理の強化 4.39点
- 4位 交通安全対策の推進 4.37点
- 5位 消費者保護対策の推進 4.36点



満足度が高い施策ランキング

1位 安全な水の安定供給 3.52点

- 2位 健康を支えあう地域づくり 3.40点
- 2位 交通安全対策の推進 3.40点
- 4位 消防・救急体制の強化 3.39点
- 5位 排水対策の推進 3.34点



菟野町をどんなまちにしていきたいですか？

- 笑顔があふれる町。(中学生)
- 田舎すぎず、都会すぎない町。(小学生)
- このままの自然がある菟野町がいい。(小学生)
- 差別がなく、自然を大切にする住みやすい町。(小学生)
- だれもが自分の意見を言えてやりたいことを尊重しあえる町。(中学生)
- 若い人でも楽しめるような便利な町。(中学生)
- ポイ捨てをなくして、きれいで、自然豊かな菟野町にしたい。(小学生)
- 大都会。(中学生)
- どこかに行って帰ってきたときにやっぱり菟野町はいい町だなと思えるようなまちにしていきたい。(中学生)



住みやすさ・定住意向

小中学生アンケートでは、8割を超える子どもたちが「住みやすい」「どちらかといえば住みやすい」と感じていることが分かりました。また、「住み続けたい」「どちらかといえば住み続けたい」「町外へ出てまた戻りたい」という意見が、「町外へ出たい」と感じている割合を大きく上回りました。「将来の夢を叶えるために都会に出て、また戻ってきたい」「自然豊かで、優しい人が多い」「住みやすい町だけど菟野以外での暮らしも体験したい」などの理由があげられています。

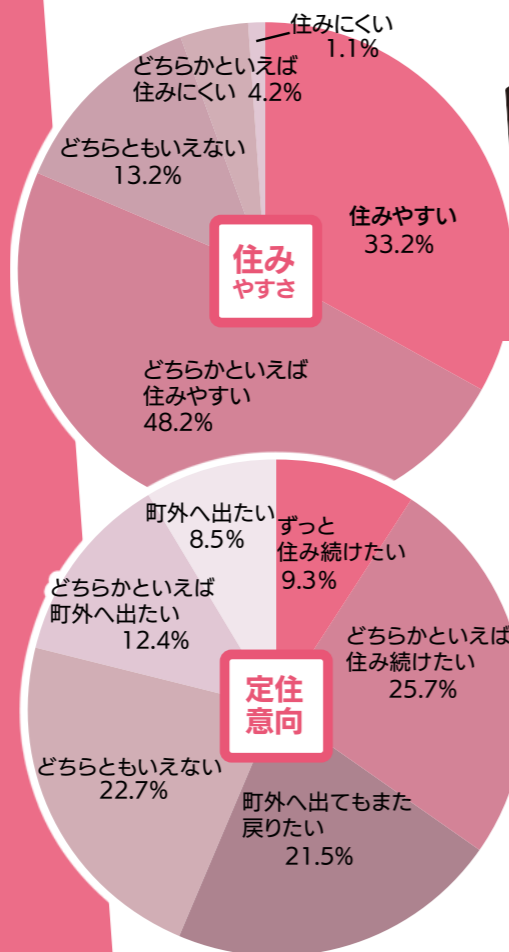

さらに詳しい集計結果

令和7年度町民アンケートの詳細な集計結果は町ホームページで確認できます。



企画情報課
TEL 391-1105
FAX 391-1188

アンケートの概要

- 調査対象** 町内の小中学校に通う小学生6年生、中学1,2年生
- 調査方法** ▶ 学校で配付・回収
▶ 本人記入方式
- 回収件数** 【小学生】384件 (回答率92.5%)
【中学生】670件 (回収率82.9%)
- 調査期間** 令和8年2月27日～3月16日

小中学生アンケート

アンケートの概要

- 調査対象** 18歳以上の町民 800人 (令和8年1月19日現在)
- 調査方法** ▶ 郵送での調査票提出
▶ インターネットでのWeb回答
- 回収件数** 432件 (回答率54.0%)
- 調査期間** 令和8年2月6日～2月27日

国民健康保険税 税率改正

これからも安心して国民健康保険（以下「国保」）を利用できるように、皆様のご理解とご協力をお願いいたします。



お問い合わせ 税務課 町民税係 TEL 391-1117 FAX 391-1191 詳細はこちら

今回改正する税率の内容

今後、財源不足により国保制度の運営に支障が出るのが想定されること、三重県国民健康保険運営方針において、県内の保険料（税）水準の統一を目指すことが示されたこと、子ども・子育て支援の拡充のため「子ども・子育て支援納付金分」を導入する必要があることなどから、令和8年度の国民健康保険税率を右記のとおり改正します。

新保険税率の特徴

各市町において、令和11年度までに標準保険料率に近づきよう取り組み、上限・下限ともに、標準保険料率との差を一定の範囲内（上限、下限とも5%）に収めるよう目指します。また、「子ども・子育て支援金制度」が始まり、国民健康保険でも支援納付金を納める必要があることから、「子ども・子育て支援納付金分」が導入されます。

税率改正による引き上げ見込額

課税増加額合計	11,950,000円
上昇率	1.75%
一人あたり平均引上税額（年額）	2,021円

税率比較表

	改正前 令和7年度	改正後 令和8年度	増減	標準保険料率 令和8年度	
医療 給付費分	所得割	6.20%	—	6.86%	
	資産割	8.10%	-2.10%	—	
	均等割	31,500円	31,600円	100円	29,851円
	平等割	22,200円	22,000円	-200円	19,547円
後期高齢者 支援金分	所得割	2.30%	0.10%	2.86%	
	資産割	2.80%	-0.70%	—	
	均等割	11,900円	12,000円	100円	12,376円
	平等割	8,300円	8,100円	-200円	8,104円
介護納付金分 (40～64歳 の方のみ)	所得割	2.00%	0.20%	2.45%	
	資産割	2.90%	-0.80%	—	
	均等割	13,400円	13,200円	-200円	12,994円
	平等割	6,400円	6,300円	-100円	6,362円
子ども・子育て 支援納付金分	所得割	—	0.20%	0.25%	
	均等割	—	1,000円	1,000円	1,184円
	平等割	—	700円	700円	723円

国民健康保険税は「医療給付費分」、「後期高齢者支援金分」、「介護納付金分」、「子ども・子育て支援納付金分」から構成されており、それぞれ「所得割」、「資産割」、「均等割」、「平等割」の合計で算出します。

※「子ども・子育て支援納付金分」の資産割はありません。

モデルケース

改正による税額の増減は、年齢や世帯の所得、資産の状況等によって異なります。下記のモデルケースを参考にしてください。

	モデル世帯1	モデル世帯2	モデル世帯3	モデル世帯4
世帯構成	単身 70歳 年金収入 150万円 (世帯総所得 40万円) 固定資産税 0円 ※ 7割軽減世帯	夫 71歳 年金収入 264万円 妻 70歳 年金収入 72万円 (世帯総所得 154万円) 固定資産税 8万円 ※ 2割軽減世帯	夫 41歳 営業所得 140万円 妻 36歳 給与収入 130万円 子 10歳 (世帯総所得 215万円) 固定資産税 8万円	夫 48歳 営業所得 491万円 妻 42歳 給与収入 200万円 子 14歳 子 12歳 (世帯総所得 623万円) 固定資産税 8万円
令和7年度 税額(税率改正前)	22,100円	196,800円	320,500円	812,100円
令和8年度 税額(税率改正後)	22,500円	200,200円	327,000円	840,600円
前年度との 差額	400円	3,400円	6,500円	28,500円

子ども医療費の助成対象年齢を 18歳に拡大します

菟野町では、子どもたちが速やかに医療を受けられる体制を構築し、子育て世代がより住みやすい町となることを目指して、子ども医療費の助成対象年齢を15歳の年度末から18歳の年度末に引き上げます。

お問い合わせ 住民課 保険年金係
TEL 391-1121 FAX 394-3423

助成対象

子どもが医療機関等を受診（入院および外来）したときの自己負担額
※他の医療給付制度の対象となる医療費、健康保険からの支給対象となる高額療養費および付加給付分、保険適用外の医療費は助成対象外です。
※入院時の食事代は、助成の対象外です。

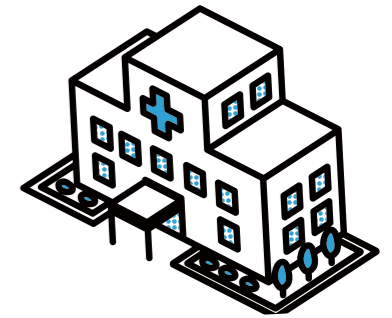

受給資格者

令和8年8月31日診療分まで	令和8年9月1日診療分から
中学3年生（15歳）の年度末まで	18歳に達する日以降の最初の3月31日まで (4月1日生まれは前月末日)

申請方法

拡大の対象となる世帯へは、5月中に「福祉医療費受給資格認定申請書」を送付します。必要事項を記入の上、同封の返信用封筒で返送いただくか、住民課（役場本庁1階）または各地区コミュニティセンターへご提出ください。8月頃に福祉医療費受給資格証を送付します。



INFORMATION

「子ども・子育て支援金制度」が始まりました

「子ども・子育て支援金制度」は、全世代や企業の皆様から支援金を拠出いただき、社会全体で子どもや子育て世帯を応援する仕組みです。皆様から寄せられた支援金は、少子化対策をさらに促進するため、児童手当の拡充をはじめ、妊婦のための支援給付や育児時短就業給付など、子育てを支えるさまざまな施策に充てられます。



詳細はこちら
(こども家庭庁 HP)

支援金が充てられる制度

- 児童手当の拡充
- こども誰でも通園制度
- 妊婦のための支援給付
- 雇用保険の出生後休業支援給付と育児時短就業給付
- 育児期間中の国民年金保険料免除

徴収方法

加入する医療保険（国民健康保険、後期高齢者医療制度、被用者保険）の保険料（保険税）と併せて令和8年4月分からご負担いただきますが、実際に徴収が始まる時期は加入する医療保険によって異なります。菟野町の国民健康保険税の税率は、次のページでご確認ください。

3月 22日 読書推進プロジェクトの一環として
移動式本棚お披露目会



お披露目会での記念撮影

移 動式本棚のお披露目会を図書館ギャラリーで開催しました。この本棚は、「読書推進プロジェクト」の一環として、子どもたちの読み聞かせ活動や図書館の支援活動の充実を図るために、三重県立四日市工業高等学校建築科の生徒10名に製作を依頼したものです。お披露目会の最後には、生徒たちが移動式本棚の紙芝居舞台を使って紙芝居を披露しました。



3月 24日 東海大会でベスト4の成績を残し全国大会へ
菰野中学校テニス部激励会



激励会での記念撮影

香 川県高松市で開催される第14回全国選抜中学校テニス大会へ出場する菰野中学校テニス部の激励会を役場本庁で行いました。出場選手を代表してキャプテンの林千展さん（菰野中3年）は「去年の夏の大会では初戦で敗退してしまい悔しい思いをしました。今回は一回でも多く勝てるように頑張りたいです」と大会への意気込みを述べました。

3月 15日 自身の経歴を通じて子育てや家族について講演
木山裕策さん講演会



ステージ上で代表曲を披露する木山さん

こ どもの未来を考えるサークル“with you”、菰野町青少年育成町民会議、および菰野町の共催で、歌手として活動している木山裕策さんの講演会、ミニコンサートを開催しました。木山さんは、甲状腺がんの闘病を機に一念発起して、会社員として働きながらオーディション番組に挑戦し、歌手になる夢を叶えるまでの道のりを語りました。後半のコンサートでは、代表曲の『home』をはじめとする心温まる歌が披露され、来場者は深く聴き入っていました。

3月 20日 桜並木の復元を目指して
菰野町植樹祭を実施



桜の苗木を植える子どもたち

八 風キャンプ場で植樹祭が開催され、菰野町みどりの少年隊の隊員や田光区、切畑区の区民など約50人が参加しました。これは、約30年前に植えた桜が老齢化により枯れ始めたことを受け、（公財）岡田文化財団が実施する三重県「さくらプロジェクト」を活用したものです。参加者たちは、提供された「ジンダイアケボノ」の苗木50本を、キャンプ場へ続く約1キロの道のりに沿って丁寧に植樹しました。

人事異動

令和8年度の職員人事異動が行われ、23名の新規採用職員を迎えて計136名の異動となりました。今年度は、国との連携を強化し行政課題に的確に対応していくため、内閣府へ職員1名を派遣しています。また、広域ごみ処理施設の整備に向けて、いなべ市菰野町清掃事務組合へ3名の職員を派遣しました。



異動職員 課長級のみ掲載、かっこ内は前の所属課

- 企画情報課
課長 松岡 均（子ども家庭課）
情報システム推進室長 松岡武臣昇
- 総務課
課長 坂井貴行（財務課）
安全安心対策室長 飯田隆志（図書館）
- 財務課
課長 藤田正太郎（住民課）
- 住民課
課長 芝田正博（総務課）
- コミュニティ振興課
課長 諸岡伸也（企画情報課）
- 子ども家庭課
課長 城田圭子（健康福祉課）
子ども家庭センター室長 黒田雅啓（議会事務局）
企画監 小林玲子昇
- 環境課付 いなべ市菰野町清掃事務組合へ派遣
企画監 藤田貴史（教育課）
- 都市整備課
まちづくり推進室長 中原伴章昇
- 観光産業課
企画監 草木孝宣昇
企画監 林 明彦昇
- 観光産業課付 菰野町観光協会へ派遣
企画監 東村宗尚（コミュニティ振興課）
- 上下水道課
企画監 伊藤大二郎昇
- 会計課
参事 伊藤俊幸昇
- 議会事務局
局長 加藤 真昇
- 教育課
課長 羽川幸伸
教育推進室長 川田重興
企画監 福田吉樹昇
【退職・三重県教育委員会へ】 矢田祥吾（教育課）
- 図書館
館長 渡邊美鈴（会計課）
- 消防本部
消防長 金津貴史
次長 野田幸則
- 消防本部予防課
課長 秦 邦彦昇
企画監 鈴木義行
【役職定年】 瀧見 浩志（消防本部）

地域活性化起業人



地方創生ラボ（株）▷企画情報課
はまい みく
瀧井魅紅さん 表紙の写真を撮影
自治体や企業の魅力を引き出す撮影業務を行う傍ら、個人でも三重県北部でフォトグラファーとして活動しています。6歳と4歳の男の子を育てる親としての視点も生かして、写真を通じて町内外の人の心を動かし、「菰野へ行こう」と思ってもらえるきっかけを増やしていきたいと考えています。



地方創生ラボ（株）▷企画情報課
にしやま
西山みなみさん
看護師として10年以上、人の「生活」や「心」に寄り添ってきました。子育てを機にデザインの道へ進み、現在はチラシ制作やデザイン研修に携わっています。生まれ育った三重県で活動できる喜びを胸に、地域の方々の想いや日常に寄り添い、菰野町の魅力を分かりやすく丁寧に発信してまいります。

4月 企業版ふるさと納税を活用した寄附を受領
7日 (株)中西製作所へ感謝状を贈呈



◀(株)中西製作所の中西代表取締役社長(写真右)と町長

企業版ふるさと納税(地方創生応援税制)を活用した寄附を受領したことに対し、株式会社中西製作所へ感謝状を贈呈しました。今回いただいた寄附は、地域再生計画「菰野町まち・ひと・しごと創生推進計画」のうち、「部活動地域移行への支援事業」に活用します。

4月 地域資源を活用した省エネ推進が評価
9日 (株)デンソートリムが表敬訪問



◀右から(株)デンソートリムの山下取締役社長、町長、星野安全環境室長

株式会社デンソートリムが(一財)省エネルギーセンターが主催する「2025年度(令和7年度)省エネ大賞」の省エネ事例部門において「資源エネルギー庁長官賞」を受賞し、表敬訪問を行いました。省エネ大賞は、優れた省エネ活動や省エネ製品を表彰するもので、今回の受賞は鈴鹿山脈の地下水を活用し、電力消費量を削減したことが評価されての受賞となりました。

3月 スポーツでの功績を讃える
30日 スポーツ功労・奨励表彰式



◀賞状を手にする受賞者と町長(写真1列目中央)

全国規模以上の大会で優秀な成績を収めた選手や団体、町のスポーツ振興に多大な功績を上げられた方などを表彰する令和7年度菰野町スポーツ功労・奨励表彰式を役場本庁で開催しました。受賞者を代表し、功労賞を受賞した北山浩一さん(菰野第二区)は、「今後もより一層精進して、町のスポーツ振興に寄与できるように頑張りたいです」と述べました。



令和7年度
菰野町スポーツ功労・奨励表彰 受賞者

- | 功労賞 | |
|--------|--|
| 北山 浩一 | 2025年日本ベテランズ国際柔道大会(第19回日本マスターズ柔道大会) 3位 |
| 田中 清 | 第23回アジア・マスターズ陸上競技選手権大会 6位 |
| 奨励賞 | |
| 伊藤 貫太 | 第16回全国中学生ハンドボールクラブカップ2025 優勝 |
| 森 丈一郎 | |
| 中村 心 | 第54回全国都道府県対抗ボウリング選手権大会 優勝 |
| 阿知波 瑛太 | |
| 新保 陽大 | 第18回全日本ユース(U16)水球競技選手権大会(桃太郎カップ) 3位 |
| 鈴木 渚翔 | |
| 千葉 涼祐 | |

3月 天然記念物の花を間近で鑑賞
28日 シデコブシ観察会



◀シデコブシの花を観賞する参加者

国の天然記念物「田光のシデコブシ及び湿地植物群落」(田光区)で観察会を開催しました。天候に恵まれた当日、参加者は「みえ森林教育アドバイザー」でありシデコブシ群落パトロール員を務める渡部壮一郎さんから解説を聞きました。その後、普段は立ち入りが制限されている湿地の中を散策し、可憐なピンク色の花を間近で眺めたり、スマートフォンやカメラを使って撮影したりして、思い思いに観察を楽しんでいました。



3月 地域クラブ活動の取り組みとして
29日 スプリングコンサートを開催



◀公演の様子

八風中学校吹奏楽部のスプリングコンサートが町民センターホールで開催されました。親しみやすいJ-POPを中心とした演奏に加え、生徒たちが企画したクイズや、手拍子で楽しむ参加型コーナーも行われました。来場者は、中学生が作り上げたステージに大きな拍手を送っていました。

3月 楽しく交通ルールを学ぶ
26日 交通安全ドリル寄贈式



◀(株)デンソートリムの松永取締役(写真右)と教育長

株式会社デンソートリムからクイズ形式で交通ルールを学べる『うんこ交通安全ドリル(歩行者編・自転車編)』が寄贈されました。寄贈式で内田教育長は「このドリルを通じて楽しく交通ルールを学んでもらい、子どもたちが安全に登下校できるよう活用させていただきます」と述べました。今回寄贈された約350冊は、町内小学校に入学する小学1年生へ配付されます。



3月 4つの事業者から子どもたちへ贈る
26日 黄色いワッペン寄贈式



◀贈呈式での記念撮影

みずほフィナンシャルグループ、損害保険ジャパン(株)、明治安田生命保険相互会社、第一生命保険(株)から新小学1年生に対して「黄色いワッペン」約350枚が寄贈され、寄贈式を役場本庁で開催しました。交通安全年間スローガンが印字されたワッペンには、万が一に備え、登下校中の交通事故を対象とした傷害保険が付帯されています。



情報 熱中症の予防

気温や湿度が高い日は、熱中症に注意が必要です。予防には暑さに体を慣らすこと(暑熱順化)や、自宅の空調設備の動作確認・試運転を行うことが重要です。



暑熱順化には個人差がありますが、数日から2週間程度かかるため、暑くなる前から余裕をもって準備を始めましょう。軽い運動や入浴で汗をかく習慣をつけ、暑さに備えましょう。

消防署 TEL 394-3239 FAX 394-5766

健康 申込不要・参加無料
介護予防運動教室

健康運動指導士による、椅子に座ってできる筋力アップ体操や認知症予防体操を行います。

地区	とき	ところ
田口新田	5月20日(水) 9:30~11:00	田口新田公会所
池底	5月21日(木) 9:30~11:00	池底集落センター
宿野	5月21日(木) 13:30~15:00	宿野公会所
谷	5月27日(水) 9:30~11:00	谷公会所
菰野第二区	5月28日(木) 13:30~15:00	菰野第二区公民館

健康 申込不要・参加無料
元気づくり運動教室

健康運動指導士による、軽運動やストレッチ体操などを行います。

地区	とき	ところ
杉谷	5月19日(火)	杉谷公会所
田光	5月20日(水) 13:30~15:00	田光公会堂
吉沢	5月26日(火)	吉沢集落センター

健康 みんなで一緒に! SSピンポン

- ▶とき 5月23日(土) 13:00~16:30
- ▶ところ 保健福祉センターけやき2階 運動指導室
- ▶参加費 100円
- ▶持ち物 体育館シューズ、飲み物、タオル

上記共通情報

元気アップこものスポーツクラブ TEL/FAX 394-5018

講座 防火管理講習(甲種・乙種)

消防法により多数の人が出入りし、勤務または居住する防火対象物には、資格をもつ防火管理者を定め、防火管理上必要な業務を実施しなければならないと規定されています。

- ▶とき 7月9日(木)、10日(金)
※乙種防火管理講習は初日のみの受講、甲種新規講習は2日間の受講となります。



- ▶ところ 湯の山温泉グリーンホテル
- ▶定員 70名
- ▶受講料 甲種:8,000円
乙種:7,000円

申し込みはこちらから
(一財)日本防火・防災協会HP

- ▶申込期間 6月2日(火)~6月15日(月)

問(一財)日本防火・防災協会

TEL 03-6263-9903 FAX 03-6274-6977

消防本部予防課 TEL 394-3238 FAX 394-5766

イベント 第59回フリーマーケット in こもの

菰野町消費生活くらしの会主催のリサイクルフリーマーケットを開催します。また、出店者の募集も受け付けています。

- ▶とき 5月17日(日) 9:00~13:00
- ▶ところ イオンタウン菰野 けやき防災パーク

【出店者の募集】

- ▶出店料 700円
- ▶申込期間 5月1日(金)~5月10日(日)

問(一財)菰野町消費生活くらしの会 北岡フミ子さん

TEL 393-1697

観光商工推進室 TEL 391-1129 FAX 391-1193

相談 申込不要・参加無料
女性の健康相談

助産師、管理栄養士による女性のための健康相談です。健康に関することであれば気軽にご相談ください。

- ▶とき 5月15日(金) 9:30~11:30
- ▶ところ 役場本庁2階 205会議室

健康 ウォーキングを実践しましょう

自分の健康は自分で作り、守ることが大切です。ウォーキングは身体面や精神面の健康の保持に効果があり、健康寿命を延ばすことも期待できます。

町では、ウォーキングに適したコースを紹介した「こもの歩きパスポート 健康ウォーキングマップ」を、健康福祉課(役場本庁1階)および各地区コミュニティセンターで配付しています。

「こもの歩きパスポート」には34のウォーキングコースを掲載しています。気分や体力に合わせて日常生活にウォーキングを取り入れてみましょう。

健康福祉課健康づくり係 TEL 391-1126 FAX 394-3423

おしらせ版の内容は菰野町のホームページでもご確認いただけます。



イベント 春季ソフトテニス大会

- ▶とき 中学生の部 6月6日(土) 予備日:13日(土)
一般の部 6月14日(日) 予備日:21日(日)
- ▶ところ 大羽根テニスコート
- ▶参加費 中学生の部...300円/人
一般の部...1,000円/人
(スポーツ協会加盟者...600円/人)
- ▶申込期限 5月27日(水)



イベント 春季フットサル大会

- ▶とき 6月7日(日) 開幕式8:30~
- ▶ところ 体育センター
- ▶参加対象 町内在住、在勤の19歳以上の男性または男女で構成するチーム(5名以上15名以内)
- ▶参加費 1チーム9,000円(スポーツ協会加盟団体は1チーム6,000円)
- ▶チーム数 12チーム(先着順)
- ▶申込期限 5月21日(木)



イベント 第19回 春季トリムバレーボール大会

- ▶とき 6月14日(日) 9:00~
- ▶ところ 体育センター、B&G海洋センター
- ▶参加費 3,000円 ※スポーツ協会加盟団体は無料
- ▶申込期限 5月21日(木)

募集 第30回記念鈴鹿山麓菰野町俳句大会 応募句募集

鈴鹿山麓菰野町俳句大会の応募句を募集します。

- 【一般応募】
- ▶応募句 当季雑詠 3句1組(未発表のもの)
- ▶投句料 1組1,000円(幾組でも可)

- 【記念特別賞】
- ▶対象 三十代賞 30代の方
寿賞 90歳以上の方
- ▶応募句 当季雑詠 1句(未発表のもの)
- ▶投句料 無料

- ▶締切 5月31日(日) 消印有効
- ▶投句先 町民センター1階 菰野町芸術文化協会事務局
- ▶表彰 大会当日
特選句6名、特別賞2名、高点句5名程度

【第30回記念鈴鹿山麓菰野町俳句大会】

- ▶とき 7月11日(土)
- ▶ところ 町民センターホール
- ※記念講演会や当日句の受付もあります。

上記共通情報

問(一財)スポーツ・文化振興会 TEL 394-3930 FAX 394-1517

広報こもの



2026年5月 後半号



「募集」「イベント」「おしらせ」など町からの暮らしに役立つ情報を紹介します。

編集・発行 企画情報課

講座 申込不要・高校生以下無料
第1回 よもやま歴史教室

- ▶テーマ 良寛と一休の生き方
~生死を超えた男と反逆風狂の男~
- ▶とき 5月16日(土) 14:00~16:00
- ▶ところ 役場本庁4階 会議室 ▶受講料 300円
- ▶講師 日本文学研究家 河原徳子氏
- ・詳細はおしらせ版5月前半号折込チラシをご覧ください。
- 問(一財)コミュニティ振興課 TEL 391-1160 FAX 328-5995

イベント 男女共同参画推進事業
精神科医 Tomy さん講演会

共催/アイリスこもの、菰野町
メディアにも多数出演する精神科医 Tomy さんを迎え、講演会を開催します。「男女共同参画」の第一歩は、自分を好きになること。自己愛を土台にした、新しい共生の形を提案します。

- ▶テーマ 自分を肯定する練習帖
- ▶とき 6月27日(土) 13:30~15:00
- ▶ところ 町民センターホール(全席自由)
- ▶参加費 無料 ▶定員 480名
- ▶申込方法 以下のいずれかの方法でお申し込みください。

①整理券配付(先着150名)

- ▶配付開始 5月28日(木) 9:30~
- ▶配付場所 役場本庁3階 会議室

②インターネットによる申し込み

(先着330名)

5月29日(金) 9:00~

- ▶託児 無料(先着12名)

※生後6か月から小学3年生まで

※参加申し込みと併せてご予約ください。

問(一財)企画情報課 TEL 391-1105 FAX 391-1188



申し込みはこちらから

イベント 空手教室無料体験

- ▶とき 5月19日(火)、24日(日) 19:00~20:00
- ▶ところ 菰野中学校 武道場
- ▶持ち物 飲み物、タオル
※運動ができる服装でお越しください。

問(一財)日本空手協会菰野スポーツ少年団 北出さん

TEL 090-3446-3006

問(一財)コミュニティ振興課 TEL 391-1160 FAX 328-5995

5月	菟野町おしらせカレンダー Information Calendar in Komono Town
15 金	女性の健康相談 / みんなの運動サロン(竹永地区) はいはいレース
16 土	菟野江名さん講演会 / よもやま歴史教室 ファミサポ登録会 / 普通救命講習 I
17 日	6人制バレーボール大会
18 月	どろんこ遊び
19 火	赤ちゃんと産後ママのほっとサロン 元気づくり運動教室 (杉谷)
20 水	ボランティアのための絵本読み聞かせ講座 わくわく広場 (竹永幼保園) / 心配ごと相談 元気づくり運動教室 (田光) / 行政相談 介護予防運動教室 (田口新田) / 人権相談
21 木	子育てサロンこっこ。 (竹永地区) みんなの運動サロン (鶴川原地区) 介護予防運動教室 (池底・宿野)
22 金	わくわく広場 (菟野東こども園) みんなの運動サロン (千種地区)
23 土	SSピンポン
25 月	ベビーマッサージ&産後のリフレッシュ体操 すすく広場
26 火	みんなの運動サロン (菟野地区) 元気づくり運動教室 (吉沢)
27 水	こもっ子サロン / 心配ごと相談 介護予防運動教室 (谷) / 人権相談 とも歯か広場
28 木	みんなの運動サロン (朝上地区) 介護予防運動教室 (菟野第二区)
29 金	わくわく広場 (鶴川原こども園)

各種相談コーナー Your worries...

相談は無料で秘密を厳守します。気軽にご相談ください。

ふれあい相談センター ▶ところ けやき1階

一般相談	専門相談
種別・時間 相談日時	種別・時間 相談日時
心配ごと相談 20日、27日 10:00～15:00	行政相談 20日 10:00～15:00
電話福祉相談 毎週月～金 8:30～17:00	人権相談 20日、27日 10:00～15:00

※ご相談いただけるのは町内在住の方となります。土日、祝日はお休みです。

TEL 394-5294 (直通) FAX 394-3422

三重県北勢福祉事務所の相談

女性相談：夫婦問題、離婚、職場の人間関係など 月～金 9:15～16:00 (年末年始、祝日除く) TEL 352-0557

津地方法務局四日市支局による人権相談

月～金 9:00～17:00 (年末年始、祝日除く) TEL 353-4365 FAX 353-4367

5月の納付 軽自動車税

情報 相続登記申請の義務化

令和6年4月1日から相続登記の申請が義務化されました。相続によって不動産を取得した相続人は、その所有権の取得を知った日から3年以内に相続登記の申請をする必要があります。また、義務化前の相続も対象となり、令和9年3月末までに登記する必要があります。

詳しくは、町ホームページをご確認いただくか、津地方法務局四日市支局にお問い合わせください。

町 HP 

津地方法務局四日市支局 TEL 059-353-2237 国税務課 TEL 391-1116 FAX 391-1191

情報 木造住宅無料耐震診断

町では自分の家の耐震性を知り、災害に備えてもらうため、木造住宅の無料耐震診断を行っています。大地震による家屋の倒壊から身を守るためにも、住まいの耐震性を確認しましょう。

▶対象住宅 下記の全てを満たす住宅

- ①昭和56年5月31日以前に着工された木造住宅
- ②階数が3階以下のもの
- ③木造の在来工法の住宅 (在来軸組工法、伝統的構造、枠組壁工法)

▶募集件数 20件 (先着順)

▶申込期間 5月15日(金)～5月29日(金)

・鉄骨造、鉄筋コンクリート造、ツー・バイ・フォー工法、丸太組工法、プレハブ工法などの住宅は対象外です。

・昭和56年6月1日以降に増築された部分は、既存建物と構造が一体の場合は、建物全体にて判断します。

・診断申し込みは町ホームページに掲載されている申込書をダウンロードしていただくか、都市整備課まちづくり推進室(役場本庁2階)または各地区コミュニティセンターにある申込書に必要事項を記入し、建築年が確認できる書類(建築確認申請等)、住宅の間取り図を添えて提出してください(郵送可)。

申し込み用紙は  こちらから

情報 耐震補強工事・耐震補強設計の一部助成

これまでに木造住宅無料耐震診断を受けた方は、下記の要件を満たした場合、耐震補強工事等の補助を受けることができます。

詳細は工事等の着手前にお問い合わせください。

▶対象住宅 木造住宅無料耐震診断を受けた住宅

▶対象工事 耐震診断の結果が「倒壊する可能性が高い住宅」を「一応倒壊しない住宅」にする補強工事

・補強工事と同時に実施するリフォーム工事費用や除却工事費用の一部を助成する制度もあります。

上記共通情報

町 HP まちづくり推進室 TEL 391-1141 FAX 391-1192

イベント だろんこ遊び

砂や水や泥の感触を子どもたちと一緒に楽しみましょう。

▶とき 5月18日(月) 10:00～11:30

▶ところ 北部子育て支援センター 砂場

▶対象 就園前の子どもとその保護者

▶持ち物 飲み物、帽子、着替え、タオル

※雨天の場合は中止します。

イベント 赤ちゃん産後ママのほっとサロン

▶とき 5月19日(火)

9:30～11:00 身体計測、各種相談
10:00～10:15 親子ふれあい遊び(1回目)
10:30～10:45 親子ふれあい遊び(2回目)

※ふれあい遊びは同じ内容で2回実施します。都合の良い時間帯にお越しください。

▶ところ 北部子育て支援センター

▶対象 生後8か月までの子どもとその保護者

▶持ち物 母子健康手帳、飲み物、バスタオルまたはおくるみ

※動きやすい服装でお越しください。

イベント すすく広場

助産師、看護師、栄養士に育児に関する相談ができます。また、保育士と一緒に遊びを楽しむ時間もあります。

▶とき 5月26日(火)

9:30～11:00 身体計測、各種相談
11:00～11:20 お楽しみ会

▶ところ 北部子育て支援センター

▶対象 就園前の子どもとその保護者

▶内容 身体計測、手遊び、紙芝居など

上記共通情報

町 HP 北部子育て支援センター TEL/FAX 396-0707

イベント わくわく広場

保育士と一緒に園庭やホールで楽しく遊びましょう。

ところ	とき
竹永幼保園	5月20日(水)
菟野東こども園	5月22日(金) 10:00～11:30
鶴川原こども園	5月29日(金)

▶対象 町内在住の就園前の子どもとその保護者

▶持ち物 帽子、飲み物、着替え、タオル

町 HP 子育て支援センター TEL 391-2214 FAX 394-3423

相談 ファミサポ登録会

ファミサポ(ファミリーサポートセンター)の利用方法の相談や、依頼会員の登録などを行います。

▶とき 5月16日(土) 10:00～11:30

▶ところ 保健福祉センターけやき2階 子育て支援センター

イベント 申込不要・参加無料 子育てサロン こっこ。

ゆったり過ごせるサロンです。親子での参加はもちろん、大人だけの参加もお待ちしています。参加された方には、ささやかなプレゼントがあります。

▶とき 5月21日(木) 9:45～11:00

▶ところ 竹永地区コミュニティセンター

イベント 申込不要・参加無料 こもっ子サロン

親子で気軽に楽しく参加できるサロンです。

▶とき 5月27日(水) 10:00～11:00

▶ところ 保健福祉センターけやき2階 運動指導室

▶対象 就園前の子どもとその保護者

▶内容 英語あそびとペビトレヨガ

※動きやすい服装でお越しください。

上記共通情報

町 HP 社会福祉協議会 TEL 394-1294 FAX 394-3422

イベント とも歯か広場

歯科衛生士に子どものお口に関する相談ができます。

▶とき 5月28日(木) 9:45～11:00

▶ところ 保健福祉センターけやき2階 健診コーナー

▶対象 就園前の子どもとその保護者

▶内容 歯みがきの仕方、フロスの使い方などの相談

町 HP 子ども家庭課 TEL 391-1124 FAX 394-3423

相談 クペリの子育て無料相談

▶とき 5月23日(土) 13:30～16:00

▶ところ 北部子育て支援センター

▶相談員 あおい・桜あおい幼稚園園長 松永高弘氏 まつながたかひろ

▶相談内容 子育て、親子関係、不登校等の悩みなど

▶申込期限 5月20日(水)

町 HP (一社) 子ども子育て・教育研究所(クペリ) TEL 090-9184-7088 E-mail info@cperi.net

町 HP 子ども家庭課 TEL 391-1124 FAX 394-3423

第146回 郷土史・風俗

杉谷遺跡から出土した瀬戸焼（古瀬戸）

瀬戸焼とは愛知県瀬戸市周辺で生産される陶磁器の総称です。一般に、鎌倉時代から室町時代に中国や朝鮮半島の陶磁器などをモデルとして生産された製品を「古瀬戸」、近世以降のものを「瀬戸焼」と呼び区別しています。

古瀬戸は、貞応2年（1223年）に曹洞宗の禅僧・道元と共に入宋した加藤景正が陶法を学び、帰国後に瀬戸で陶業を興したという伝説がありますが、考古学的には猿投窯の流れを汲むものと考えられています。鎌倉時代には、幕府をはじめとした上流階級を中心に受け入れられ、国産の高級施釉陶器として人気を博しました。杉谷遺跡からは、古瀬戸を代表する製品である瓶子や水注、四耳壺（三耳壺）などが出土しています。



瓶子 … 酒を入れて注ぐための容器。上部がふくれ下部は細く、注ぎ口が小さいのが特徴
水注 … 水や酒を注ぐための注ぎ口と把手が付いた容器
四耳壺 … 壺の肩の部分に蓋をするための紐を通す耳が三つある器

DATA 3月のデータ (3月末現在)

	件数	1月からの累計
火災発生	1	2
救急車出動	138	451
交通事故	11	32
急病	86	305
一般負傷	32	79
その他	9	35
救助出動	2	5
交通事故	102	291
物損事故	100	282
人身事故	2	9
死者	0	1
傷者	2	8
	数	増減
総人口	40,363人	- 61人
男	20,029人	- 44人
女	20,334人	- 17人
総世帯数	17,477世帯	+ 50世帯

大募集 あつまれ! こものっ子

子どもの出産や成長の記念に自慢のお子さんの写真を広報こものに掲載してみませんか? 応募いただいた写真は、応募順に「あつまれ! こものっ子」のコーナーで随時掲載させていただきますので、ご応募お待ちしております。

問い合わせ 企画情報課 TEL 391-1105 FAX 391-1188

小学校入学前の子ども（0歳～6歳）の写真を募集しています。下記の情報を入力し、QRコードから写真を送付してください。

- ①お子さんの氏名(フリガナ)
 - ②お子さんの生年月日
 - ③保護者の氏名 ④住所
 - ⑤連絡先 ⑥在住区
- *応募多数の場合、掲載できない場合があります。
*被写体は1人までとさせていただきます。



俳句 菰野俳句会 福田暢選

一病を桜の中に忘れてたり
【評】「一病」は一つの病気ではなくて作者の全ての病気と表現しているのだと思えます。病気のことには全て忘れ素晴らしい満開の桜を満喫したのでしょね。

鬼の面役終へ外す厄男

割つてみて赤さの目立つ寒卵

一鍼を待つ気配して春の土

啓蟄や老婆目覚める一人旅

なまはげや母の袖より小さき目

福田暢	横井正光	丸山亜起男	伊藤菰風	市川吉康	小椋千代子
-----	------	-------	------	------	-------



企業版ふるさと納税として▶朝日土木(株)から50万円
社会福祉のために▶大羽根園松寿会書道部から21,352円▶匿名で2万円

令和6年 能登半島地震災害義援金を受付中

菰野町では、令和6年能登半島地震で被災された方々の生活を支援するため、義援金を受け付けています。皆さんから義援金として1,258,648円(4月23日現在)のご支援をいただいております。日本赤十字社を通じて被災地へ送ります。

問い合わせ
総務課
安全安心対策室
TEL 391-1102
FAX 394-3199

5月 図書館カレンダー

1 金	
2 土	
3 日	14:00～ボードゲーム大会
4 月	
5 火	10:15～こどもの日! DVD上映会
6 水	10:00～図書館周辺の昆虫たち
7 木	
8 金	
9 土	14:00～楽しいおはなし会
10 日	
11 月 休館日	
12 火	展示「乗り物集まれ」 ▶5月24日まで
13 水	
14 木	
15 金	
16 土	14:00～菰野江名さん講演会
17 日	
18 月 休館日	
19 火	
20 水	10:00～ボランティアのための絵本読み聞かせ講座
21 木	
22 金	
23 土	11:00～朗読劇 13:15～民話がり 14:00～楽しいおはなし会
24 日	
25 月 休館日	
26 火 休館日	
27 水	
28 木	15:30～英語のおはなし会
29 金	
30 土	展示「雨の季節を味わう」 ▶5月27日から
31 日	

としょかん
月刊 いんぷお

菰野町図書館 開館時間 9:30-18:00
TEL 391-1400 FAX 394-4433 http://www.town.komono.mie.jp/library

第6回 ボードゲーム大会 申込不要

▶5月3日 14:00～16:00

ボードゲームで遊んでみたい人、大歓迎! 初心者でも楽しめるボードゲームがたくさんあります。気軽に遊びに来てください。

こどもの日! DVD上映会 定員 30名 申込不要

▶5月5日 10:15から (開場 10:00)

みんなでアニメ「科学×冒険サバイバル! 異常気象のサバイバル」をみよう!

展示「乗り物集まれ」

▶5月24日まで

旅行や外出と聞いてどんな移動手段を思い浮かべますか? 車、電車、バス、飛行機、船…。乗り物自体が外出の目的、なんてこともありますよね。さあ、次は何に乗りにいこうかな!

新着図書から 一般書

『日本の3倍休んで1.5倍の成果を出すドイツ人のすごい休日』

▶松居温子 / 著
▶SBクリエイティブ (159.4/マ)

なぜドイツ人は休みを削らず、定時退社で成果を出せるのか? 彼らは休息を生産性の源と捉え、休む前提で働き、仕事の質を最大化します。人生の充実と仕事のパフォーマンス向上が同時に叶うドイツ式メソッドを紹介しています。

ティーンズ

『13歳からのデータサイエンス サッカー少年のスタメン奪還プロジェクト』

▶稲田修一 / 監修
▶ナツメ社 (J417/ジ)

ライバルに奪われたレギュラーの座を、データを使って取り戻す!? サッカー少年の物語を通して、データサイエンスの考え方、つまり「課題を見つけ、解決する力」を分かりやすく学べる入門書です。

児童書

『キリンリンリン』

▶アリムラモハ / 著
▶KADOKAWA (E/A)

大きな木になるおいしそうなりんごを見つめるキリン。もうすこしだけ届かない。さあ、どうしよう? キリンリンリン! 首をのばしてりんごを落とすと、ゾウがやってきて…。Xの人気ゲームの動物たちが活躍するユーモア絵本です。



令和8年度

菰野町観光ポスター キャッチコピー総選挙

結果発表

令和8年度観光ポスターキャッチコピー総選挙を実施しました

菰野町と包括的連携協定を結ぶ名古屋外国語大学と東海学園大学の学生が考えた9つの候補作から、皆さまの投票により令和8年度に使用する観光ポスターのキャッチコピーが決定しました。

投票
総数

424票



雪のおもてなし

—自然があなたを待っている—

令和8年度観光ポスター 写真選定理由

過去の観光ポスターに冬の時期のものがなかったこと、年間を通じて自然の魅力を感じることができる菰野町の冬の美しい姿を発信したいという思いでこの写真を選定しました。

菰野町役場

三重県三重郡菰野町大字淵田 1250 番地
電話：059-391-1129
<https://www2.town.komono.mie.jp/>



○名古屋	〒500-0001	近鉄四日市駅	近鉄	菰野町	059-391-1129
○大浜地区	〒500-0003	バス	059分		
○あま町	〒500-0005	JR四日市駅			
○名古屋 (名古屋西IC)		東海学園大学	059-391-1129	059-391-1129	
○大浜 (松山IC)		名古屋大学	059-391-1129	059-391-1129	



採用 作品

雪のおもてなし

—自然があなたを待っている—

東海学園大学

獲得
票数

70票

問い合わせ

観光産業課
観光商工推進室
TEL 391-1129
FAX 391-1193