

保存版

※ 天候により事業日程を変更・中止することもあります。その際はご了承ください。

令和8年4月～令和9年3月

赤ちゃんと産後ママのほっとサロン	R8	けやき	北部	けやき	北部	北部	北部	けやき	北部	けやき	北部	けやき	R9	北部	けやき	けやき
	4/22(水)	5/19(火)	6/16(火)	7/14(火)	8/18(火)	9/15(火)	10/14(水)	11/17(火)	12/15(火)	1/19(火)	2/16(火)	3/16(火)				
9:30～11:00	◆対象… 生後8か月までのお子さんと保護者 ◆内容… 9:30～11:00 身体計測、各種相談（授乳・育児・産後の心身の相談等） 10:00～10:15、10:30～10:45 親子ふれあいあそび（2部制で行います。どちらも同じ内容です。） ◆持ち物… バスタオル 動きやすい服装でお越しください。															
※申し込み不要																

要申込 離乳食教室	時間	日程	R8	けやき	けやき	北部	けやき	けやき	R9	けやき
			4/21(火)	6/9(火)	8/4(火)	10/6(火)	12/8(火)	2/9(火)		
	対象		R7 11/1～ R7 12/31	R8 1/1～ R8 2/28	R8 3/1～ R8 4/30	R8 5/1～ R8 6/30	R8 7/1～ R8 8/31	R8 9/1～ R8 10/31		
もぐもぐ教室	9:30～10:30		R7 6/16～ R7 8/15	R7 8/16～ R7 10/15	R7 10/16～ R7 12/15	R7 12/16～ R8 2/15	R8 2/16～ R8 4/15	R8 4/16～ R8 6/15		
ぱくぱく教室	10:00～11:00									

対象者には**個人通知**します。
申し込みが必要です。
 （開催1か月前からお申し込みください。）

ハッピーベビー 6か月	日程	R8	けやき	けやき	北部	北部	北部	けやき	けやき	けやき	R9	けやき	けやき	けやき											
		4/23(水)	5/28(水)	6/25(水)	7/23(水)	8/27(水)	9/17(水)	10/22(水)	11/26(水)	12/17(水)	1/28(水)	2/25(水)	3/25(水)												
9:30～	対象	R7	10月生	R7	11月生	R7	12月生	R8	1月生	R8	2月生	R8	3月生	R8	4月生	R8	5月生	R8	6月生	R8	7月生	R8	8月生	R8	9月生
対象者には個人通知します		◆内容…計測・歯の講話・ブックスタート・各種育児相談（・・・） ブックスタート ボランティアさんによる、絵本の読み聞かせを行います。読んだ絵本はプレゼントします。																							

こも歯か広場	日程	R8	けやき	けやき	北部	北部	北部	けやき	けやき	けやき	R9	けやき	けやき	けやき											
		4/23(水)	5/28(水)	6/25(水)	7/23(水)	8/27(水)	9/17(水)	10/22(水)	11/26(水)	12/17(水)	1/28(水)	2/25(水)	3/25(水)												
9:45～11:00	対象	◆対象…就園前のお子さんと保護者 ◆内容…歯磨きがうまくいかない、フロスの使い方などお口に関することを歯科衛生士さんに相談できます。 参加者には歯ブラシをプレゼントします。（・・・）																							
好きな時間にお越しください																									

乳児健診(4か月・10か月)

県内の医療機関で、「母子保健のしおり」についている受診票を利用して受けてください。
 *「母子保健のしおり」を持っていない方はご連絡ください。

1歳6か月児健診	身体計測 歯科健診	R8	4/16(水)	6/18(水)	10/1(水)	12/3(水)	R9	1/14(水)	2/18(水)
	対象者の生年月日	診察 相談	R6 8/16～ R6 10/12	R6 10/13～ R6 12/10	R6 12/11～ R7 2/21	R7 2/22～ R7 5/2	R7 5/3～ R7 6/30	R7 7/1～ R7 8/15	
2歳6か月歯科健診	身体計測 歯科健診	R8	5/14(水)	6/4(水)	10/8(水)	12/10(水)	R9	2/4(水)	3/11(水)
	対象者の生年月日	フッ素塗布 相談	R5 10/1～ R5 12/5	R5 12/6～ R6 1/18	R6 1/19～ R6 3/23	R6 3/24～ R6 5/28	R6 5/29～ R6 8/4	R6 8/5～ R6 9/30	
3歳6か月児健診	身体計測 歯科健診	R8	5/21(水)	6/11(水)	10/15(水)	11/12(水)	R9	1/21(水)	3/4(水)
	対象者の生年月日	診察、尿検査 視力検査、相談	R4 10/1～ R4 11/23	R4 11/24～ R5 1/12	R5 1/13～ R5 3/13	R5 3/14～ R5 5/18	R5 5/19～ R5 7/17	R5 7/18～ R5 9/30	

受付時間／13:00～14:30
 場所／けやき2階 健診コーナー
 対象者には**個人通知**します。詳しい内容、持ち物は通知文をご覧ください。

事業が開催される日以外でも随時相談を受け付けます。電話・面談・訪問が可能。子ども家庭課にご連絡ください。



子育て支援センター事業

※下記以外にもイベントを企画しています。詳しい日程・内容等はお知らせ版、ホームページ子育て支援センター内掲示板をご覧ください。

子育て支援センターけやき TEL 059-391-2214
 住所：菰野町大字潤田1281番地（保健福祉センターけやき2階）

ぐんぐん広場 ◆対象…就園前のお子さんと保護者
 ◆時間… 9:30～11:00 身体計測、各種相談
 ◆内容…10:30～11:00 おたのしみ会、お誕生会

※空調設備改修工事のため、令和8年7～9月は子育て支援センターけやきが休館となります。

R8	4/16(水)	5/7(水)	6/4(水)
	10/1(水)	11/5(水)	12/3(水)
R9	1/7(水)	2/4(水)	3/4(水)

開館日時
 9:00～16:00
 月～土（日曜・祝日・年末年始除く）
 広いスペースにおもちゃや遊具があり、毎日たくさんの親子が遊びに来てくれています。就学前の親子が交流できる場としてご活用ください。

◆(土)(祝除く) 10:00～15:00
 母子健康手帳を交付しています。

北部子育て支援センター TEL 059-396-0707
 住所：菰野町大字田光4293番地（朝上地区コミュニティセンター隣）

すくすく広場 ◆対象…就園前のお子さんと保護者
 ◆時間… 9:30～11:00 身体計測、各種相談
 ◆内容…11:00～11:20 おたのしみ会

R8	4/28(火)	5/26(火)	6/23(火)
	7/30(水)	8/19(水)	9/24(水)
	10/26(月)	11/27(金)	12/18(金)
R9	1/22(金)	2/22(月)	3/23(火)

わくわく広場

◆対象…就園前のお子さんと保護者 ◆時間…10:00～11:30
 ◆内容…子育て支援センターの保育士が町内の公立保育園・幼稚園・こども園を巡回しています。子育て支援センターの保育士と園庭やホールで楽しく遊ばしましょう。
 ◆お問い合わせ先…子育て支援センターけやき

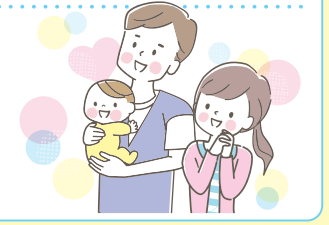

〈妊娠中・産後の相談〉

NPO法人MCサポートセンターみっくみえ

助産師、看護師、管理栄養士等が子育てに関する電話相談をおこなっています。来所は要予約
 子育てでなんでも電話相談
TEL 0594-21-4935 月・水・金 9:00~12:00
 マタニティ子育てほっとライン 月・水・金 9:00~15:00



児童家庭支援センター まお

乳児院・児童養護施設 エスペランス四日市に併設されたセンターで、子育てに関する不安や悩み事等が相談できます。

TEL 059-340-0022
 毎日 9:00~16:00 (土日祝日も可)・相談は無料です。

メール mao@apatheia.jp
 ※メールの場合は、返信に多少お時間をいただくことがあります。

〈子育て短期支援事業(ショートステイ)〉

児童家庭支援センター まおでは子育て短期支援事業の紹介もしています。保護者が一時的に子育てができないときに乳児院や児童養護施設でお子さんをお預かりすることができます。施設状況によっては他の施設のご利用になります。

利用される場合は、子ども家庭課に事前に申し込みが必要です。利用料金等の詳細は子ども家庭課にお問い合わせください。

- ・保護者や家族が病気になったり、入院したりしたとき
- ・出産のとき
- ・冠婚葬祭のとき
- ・事故または災害にあったとき
- ・その他、市町長が必要と認めたとき

子どもに関する相談

子ども家庭課 発達支援係 **TEL 059-391-1226**

お子さんのこんなところ気になってませんか？

「落ち着きがない。」「ことばが遅い。」「体の使い方がぎこちない。」「人との関わりが苦手。」等、お子さんの気になること、不安なことがあれば子ども家庭課発達支援係まで、お気軽にご相談ください。専門スタッフ(公認心理師、保育士、保健師)と一緒に考えていきましょう。

子ども家庭課 子ども家庭センター室
 子ども家庭支援係 **TEL 059-391-1128**

お子さんやご家族の様々な相談(養育・家庭環境、虐待など)について受け付けています。ひとりで悩まずお気軽にご相談ください。相談内容についての秘密は守ります。

児童手当、児童扶養手当に関するお問い合わせ

子ども家庭課 子ども政策係 **TEL 059-391-1227**

保育園、幼稚園、一時保育に関するお問い合わせ

子ども家庭課 保育幼稚園係 **TEL 059-391-1225**

一時保育 保護者の仕事・通院・育児疲れの解消等のため、一時的に家庭での保育が困難となった未就園児を一時的に保育する制度です。詳細は、子ども家庭課保育幼稚園係へお問い合わせいただくか、ホームページをご覧ください。



〈女性・男性のための相談〉

女性の悩み相談(北勢福祉事務所・三重県四日市庁舎内)

女性相談支援員が家族関係やDVなどの電話相談・面接相談をおこなっています。
TEL 059-352-0557 月~金曜日(年末年始・祝日を除く)
 9:15~16:00

女性のための電話相談(フレンテみえ相談室)

人間関係・離婚・DV・性などについて女性の相談員と一緒に考えます。

TEL 059-233-1133 月曜日休館日
 (月曜日が祝日の場合翌平日は休館日)
 火曜日~日曜日 9:00~12:00 木曜日 17:00~19:00
 火曜、金曜~日曜日 13:00~15:30

男性のための電話相談(フレンテみえ相談室)

人間関係・夫婦・家族・職場・性などの問題について、男性の相談員が相談をお受けします。

TEL 059-233-1134 第1木曜日 17:00~19:00
 第4土曜日 10:00~12:00

みえにいろいろ相談~性の多様性に関する相談~

性のあり方は十人十色。ひとりひとり違って当然です。「自分の性のあり方」に悩んだらお気軽にご相談ください。

TEL 059-233-1134 第1日曜日 13:00~19:00
 第3金曜日 14:00~20:00
 SNS相談 第2金曜日 14:00~20:00
 第4日曜日 13:00~19:00

急な病の病院さがし

救急医療情報センター **059-229-1199**

医療ネットみえ



みえ子ども医療ダイヤル

◆日時…月曜日~土曜日 19:00~翌8:00
 日曜日・祝日 8:00~翌8:00
 ◆内容…子どもの病気・事故・薬などについて、医療関係の専門相談員が無料で相談に応じます。

#8000 (IP電話・ダイヤル回線はつうじません)
 (ダイヤル式・光電話・IP電話などはこちら)
059-232-9955

町内の幼稚園・保育園・こども園

菰野東こども園	TEL 059-393-1179
菰野こども園	TEL 059-393-2135
菰野西こども園	TEL 059-394-0884
鶯川原こども園	TEL 059-393-2405
竹永幼稚園・保育園	TEL 059-396-0527
朝上こども園	TEL 059-396-0114
千種幼稚園・保育園	TEL 059-393-2406
聖マリアこども園	TEL 059-394-0080
森の風こども園	TEL 059-393-4782
たいりん保育園	TEL 059-394-0155

★親子健康カレンダーについてのお問い合わせは…

子ども家庭課 子ども家庭センター室 子育て支援係
059-391-1124 FAX 059-394-3423
 〒510-1292 三重県三重郡菰野町大字潤田1250番地