コミュニティバス
運行曜日 月～土曜日
▷年末年始（12/29 ～ 1/3）は運休

菰野町

公共交通ガイド

KOMONO TOWN
Public Transportation Guide

令和８年４月版

Get out and explore with public transit!

のりあいタクシー
運行曜日 毎日運行
▷年末年始（12/29 ～ 1/3）は運休
運行時間 8:00 ～ 17:00

おでかけこもの

「おでかけこもの」は、のりあいタクシー、コミュニティバス、近鉄電車、三重交通バスなどの乗り継ぎや時刻検索、のりあいタクシーの予約、公共交通機関の運行情報などを提供する町内のおでかけを便利にするサービスです。

発行 菰野町総務課安全安心対策室

のりあいタクシー

のりあいタクシーは、タクシー型車両で町内各地に設置された乗降場所から乗降場所まで移動することができる公共交通です。乗車するためには、事前に予約が必要です。皆さまの予定に合わせて乗車できますので、町内の買い物や通院などのおでかけにご利用ください。

コールセンター 窓口㈲尾高
電話受付時間 8:00 ～ 17:00（日曜日除く） **059-396-0292**

のりあいタクシー 予約方法

Web 予約 Online reservation

スマートフォンやパソコンなどからインターネットに接続し、「おでかけこもの」から予約ができます。

おでかけこもの

左の QR コード、もしくは「おでかけこもの」と検索してください。Web 予約を行った場合は最大 200 円引きでお得にご利用いただけます。

おでかけこもの

▷初めて利用する際は、会員登録が必要です。
▷他の方と「のりあい」が発生すると到着時刻が変更となる場合があるので、時間に余裕をもってご予約ください。

7日前から最大2回分予約可能

電話予約 Telephone reservation

ご利用には、8 時から 17 時まで（月～土曜日）にコールセンターへ電話し、必要事項をお伝えください。

予約時に伝える項目

1	氏名	2	利用日時
3	電話（携帯番号も可）	4	人数（1 台に 4 名まで）
5	乗りたい乗降場所の番号と名称	6	降りたい乗降場所の番号と名称

▷ 日曜日は、電話予約ができません。日曜日にご利用の方は前日までに予約するか、Web 予約をご利用ください。
▷ 予約状況によってご希望に添えない場合があります。

のりあいタクシーご乗車に関する注意事項

▷ 乗車日の 7 日前から予約が可能で、最大 2 回分の予約が可能です。
▷ 予約時間までに乗降場所に来られない場合は、ご乗車になれません。
▷ 降車見込時刻が 17 時を過ぎる場合はご予約できません。
▷ 電話予約の方で予約の変更や中止がある場合、コールセンターまでご連絡ください。
▷ Web予約の方で予約の変更や中止がある場合、スマートフォンなどで操作してください。

乗車運賃（1人あたり）

上段 一般
下段 小学生/65 歳以上/ 障害者手帳をお持ちの方/ 免許返納者
▷ 年齢確認ができるものか、各種証明書をお持ちください。

▷身体障害者手帳第 1 種または療育手帳 A の方と介護者が同乗する場合、運賃はそれぞれ一般運賃の 5 割引きとなります。
▷未就学児は運賃が必要な 1 人につき 1 人無料になります。2 人目以上は小学生運賃が必要です。予約時に未就学児の人数をお伝えください。

運賃表（降車場所）	北部エリア	中部エリア	南部エリア
乗車場所 北部エリア	300 円（200 円）	600 円（400 円）	1,000 円（700 円）
乗車場所 中部エリア	600 円（400 円）	300 円（200 円）	700 円（500 円）
乗車場所 南部エリア	1,000 円（700 円）	700 円（500 円）	400 円（300 円）

Web予約時の運賃表（降車場所）	北部エリア	中部エリア	南部エリア
乗車場所 北部エリア	200 円（100 円）	400 円（200 円）	800 円（500 円）
乗車場所 中部エリア	400 円（200 円）	200 円（100 円）	500 円（300 円）
乗車場所 南部エリア	800 円（500 円）	500 円（300 円）	200 円（100 円）

のりあいタクシー 乗降場所一覧

▼ 菰野地区

- 101 湯の山温泉駅
- 102 神明
- 103 栃谷
- 104 大羽根園駅
- 105 大羽根園青葉町西
- 106 大羽根園中央
- 107 大羽根園柴垣町東
- 108 B＆G海洋センター
- 109 大羽根運動公園
- 110 茶屋の上公会所
- 111 アイアイグース
- 112 三共公民館
- 113 山神橋
- 114 神田橋
- 115 菰野第二区公民館
- 116 地蔵
- 117 地蔵東
- 118 松葉西
- 119 中菰野西公会所
- 120 道の駅菰野ふるさと館
- 121 菰野駅
- 122 川原町公会所
- 123 菰野川原町
- 124 菰野本町
- 125 菰野一号館前
- 126 町民センター
- 127 菰野中学校前
- 128 南部公民館
- 129 菰野区コミュニティセンター
- 130 宿野南
- 131 聖十字前
- 132 宿野西
- 133 宿野
- 134 福村
- 135 菰野厚生病院
- 136 イオンタウン菰野
- 137 神森
- 138 菰野東
- 139 ニノ瀬
- 140 神明区公会所
- 141 みずほ寮
- 142 大羽根園治会公会所
- 143 菰野第一区第一公会所
- 144 西菰野公園
- 145 松尾集会所
- 146 南瀬古公園
- 147 福村公会所
- 148 宿野公会所
- 149 神森集落センター
- 150 神森南
- 151 神森神田并天東
- 152 神森苑
- 153 マール田川前
- 154 神明水資源機構前
- 155 菰野郵便局
- 156 JA 菰野支店
- 157 藤牧循環器内科
- 158 ぱんの小児科
- 159 うえの整形外科
- 160 こものふるみクリニック
- 161 たつみの歯科クリニック
- 162 菰野やむら歯科
- 163 いながき歯科
- 164 山根歯科医院
- 165 福村歯科
- 166 菰野高校
- 167 スーパーサンシ菰野温泉店
- 168 大羽根園青葉東町東
- 169 大羽根園柴垣町西
- 170 福村長伝寺前
- 171 片倉公会所
- 172 片倉東
- 173 片倉西
- 174 片倉南
- 175 中菰野西
- 176 マックスバリュ菰野店第2駐車場
- 177 ひとみウイメンズクリニック
- 178 大羽根園柴垣町東団地
- 179 大羽根園青葉町北
- 180 大羽根園新林町東
- 181 ボンボンキッズのびのびクラブ
- 182 パラミミュージム菰1駐車場
- 183 パストラルこもの前

▷ 南部エリア Southern Area

- 184 神明北
- 185 柳林墓地
- 186 松尾
- 187 緑の調剤薬局前
- 188 大羽根園青葉公園前
- 189 大羽根園門営住宅前
- 190 菰野小学校南高架下
- 191 神明西
- 192 神明南
- 193 大羽根園呉竹町中
- 194 中菰野駅
- 195 大羽根園ふじのきたまうの
- 196 大羽根園ふじのきたまうの
- 197 中菰野駅
- 198 ちびっこ保育園
- 199 この風の丘内科クリニック
- 200 マール田川前
- 201 しゅめいかずしげんたこうまる
- 202 神明水資源機構前
- 203 ひかるはらいとにじ（ひかりぼしょ）
- 204 青峰神社西（のぼり場所）
- 205 保養所前
- 206 大羽根園松ヶ枝町東
- 207 菰野第二区運動防災公園前
- 208 こものしょうぼうさいこうんきょ
- 209 菰野第二区運動防災公園前
- 210 コモノスイミングスクール前

▷ 鵜川原地区

- 211 大強原
- 212 松山
- 213 JA 鵜川原支店
- 214 鵜川原（四日市福王山線）
- 215 下村中
- 216 下村東（下村運動公園西）
- 217 菰野地区コミュニティセンター
- 218 川北公会所
- 219 川北西
- 220 池底
- 221 舌深一色
- 222 舌沢東
- 223 諏訪公会所
- 224 諏訪西
- 225 下村公会所
- 226 池底集落センター
- 227 舌沢集落センター
- 228 舌深
- 229 鵜川原郵便局
- 230 位田医院
- 231 やなせ小児歯科
- 232 秋山歯科
- 233 みずほ小学校前
- 234 大強原公会所
- 235 松山東
- 236 四日市西警察署
- 237 川北本村
- 238 川北南
- 239 川北子ども公園東
- 240 下村岡山
- 241 舌沢資物田
- 242 デジソートリム北

▷ 千種地区 原田／三滝川／江野

- 243 けやき・菰野町役場（図書館）
- 244 潤田
- 245 潤田西
- 246 潤田中
- 247 潤田東
- 248 潤田南
- 249 潤田南
- 250 三滝園
- 251 農村センター
- 252 江野東
- 253 江野中
- 254 江野区公会所
- 255 菰野集落研修センター
- 256 菰野町音楽場
- 257 三滝園公会所
- 258 菰野町立図書館
- 259 菰野厚生病院
- 260 ファミリーマート菰野店
- 261 ファミリーマート菰野店
- 262 ファミリーマート菰野店
- 263 ファミリーマート菰野店
- 264 ファミリーマート菰野店
- 265 ファミリーマート菰野店
- 266 ファミリーマート菰野店
- 267 ファミリーマート菰野店
- 268 ファミリーマート菰野店
- 269 ファミリーマート菰野店
- 270 ファミリーマート菰野店
- 271 ファミリーマート菰野店
- 272 ファミリーマート菰野店
- 273 ファミリーマート菰野店
- 274 ファミリーマート菰野店
- 275 ファミリーマート菰野店
- 276 ファミリーマート菰野店
- 277 ファミリーマート菰野店
- 278 ファミリーマート菰野店
- 279 ファミリーマート菰野店
- 280 ファミリーマート菰野店
- 281 ファミリーマート菰野店
- 282 ファミリーマート菰野店
- 283 ファミリーマート菰野店
- 284 ファミリーマート菰野店
- 285 ファミリーマート菰野店
- 286 ファミリーマート菰野店
- 287 ファミリーマート菰野店
- 288 ファミリーマート菰野店
- 289 ファミリーマート菰野店
- 290 ファミリーマート菰野店
- 291 ファミリーマート菰野店
- 292 ファミリーマート菰野店
- 293 ファミリーマート菰野店
- 294 ファミリーマート菰野店
- 295 ファミリーマート菰野店
- 296 ファミリーマート菰野店
- 297 ファミリーマート菰野店
- 298 ファミリーマート菰野店
- 299 ファミリーマート菰野店
- 300 ファミリーマート菰野店
- 301 ファミリーマート菰野店
- 302 ファミリーマート菰野店
- 303 ファミリーマート菰野店
- 304 ファミリーマート菰野店
- 305 ファミリーマート菰野店
- 306 ファミリーマート菰野店
- 307 ファミリーマート菰野店
- 308 ファミリーマート菰野店
- 309 ファミリーマート菰野店
- 310 ファミリーマート菰野店
- 311 ファミリーマート菰野店
- 312 ファミリーマート菰野店
- 313 ファミリーマート菰野店
- 314 ファミリーマート菰野店
- 315 ファミリーマート菰野店
- 316 ファミリーマート菰野店
- 317 ファミリーマート菰野店
- 318 ファミリーマート菰野店
- 319 ファミリーマート菰野店
- 320 ファミリーマート菰野店
- 321 ファミリーマート菰野店
- 322 ファミリーマート菰野店
- 323 ファミリーマート菰野店
- 324 ファミリーマート菰野店
- 325 ファミリーマート菰野店
- 326 ファミリーマート菰野店
- 327 ファミリーマート菰野店
- 328 ファミリーマート菰野店
- 329 ファミリーマート菰野店
- 330 ファミリーマート菰野店
- 331 ファミリーマート菰野店
- 332 ファミリーマート菰野店
- 333 ファミリーマート菰野店
- 334 ファミリーマート菰野店
- 335 ファミリーマート菰野店
- 336 ファミリーマート菰野店
- 337 ファミリーマート菰野店
- 338 ファミリーマート菰野店
- 339 ファミリーマート菰野店
- 340 ファミリーマート菰野店
- 341 ファミリーマート菰野店
- 342 ファミリーマート菰野店
- 343 ファミリーマート菰野店
- 344 ファミリーマート菰野店
- 345 ファミリーマート菰野店
- 346 ファミリーマート菰野店
- 347 ファミリーマート菰野店
- 348 ファミリーマート菰野店
- 349 ファミリーマート菰野店
- 350 ファミリーマート菰野店
- 351 ファミリーマート菰野店
- 352 ファミリーマート菰野店
- 353 ファミリーマート菰野店
- 354 ファミリーマート菰野店
- 355 ファミリーマート菰野店
- 356 ファミリーマート菰野店
- 357 ファミリーマート菰野店
- 358 ファミリーマート菰野店
- 359 ファミリーマート菰野店
- 360 ファミリーマート菰野店
- 361 ファミリーマート菰野店
- 362 ファミリーマート菰野店
- 363 ファミリーマート菰野店
- 364 ファミリーマート菰野店
- 365 ファミリーマート菰野店
- 366 ファミリーマート菰野店
- 367 ファミリーマート菰野店
- 368 ファミリーマート菰野店
- 369 ファミリーマート菰野店
- 370 ファミリーマート菰野店
- 371 ファミリーマート菰野店
- 372 ファミリーマート菰野店
- 373 ファミリーマート菰野店
- 374 ファミリーマート菰野店
- 375 ファミリーマート菰野店
- 376 ファミリーマート菰野店
- 377 ファミリーマート菰野店
- 378 ファミリーマート菰野店
- 379 ファミリーマート菰野店
- 380 ファミリーマート菰野店
- 381 ファミリーマート菰野店
- 382 ファミリーマート菰野店
- 383 ファミリーマート菰野店
- 384 ファミリーマート菰野店
- 385 ファミリーマート菰野店
- 386 ファミリーマート菰野店
- 387 ファミリーマート菰野店
- 388 ファミリーマート菰野店
- 389 ファミリーマート菰野店
- 390 ファミリーマート菰野店
- 391 ファミリーマート菰野店
- 392 ファミリーマート菰野店
- 393 ファミリーマート菰野店
- 394 ファミリーマート菰野店
- 395 ファミリーマート菰野店
- 396 ファミリーマート菰野店
- 397 ファミリーマート菰野店
- 398 ファミリーマート菰野店
- 399 ファミリーマート菰野店

▼ 中部エリア Central Area

▼ 竹永地区

- 400 竹永地区コミュニティセンター
- 401 竹永
- 402 竹成
- 403 竹成五百羅漢
- 404 竹成五百羅漢
- 405 野中
- 406 永井集落センター
- 407 永井東
- 408 永井北
- 409 永井西
- 410 竹成区公会堂
- 411 竹成
- 412 竹成川里屋西
- 413 八坂神社西町営住宅前
- 414 竹成西
- 415 永井新田川交差点
- 416 永井落合税理士事務所前
- 417 永井藤波商店前
- 418 永井藤波商店前
- 419 永井公会所
- 420 永井かくら接骨院前
- 421 永井
- 422 永井湯の内
- 423 永井新田
- 424 永井北浦
- 425 永井井手神社
- 426 永井中堀電商前
- 427 永井太洋鐵愛入隆光電所前
- 428 永井学園整プロジード前
- 429 永井ゆ・ゆ・ゆ・ムーン前
- 430 永井アイランドカンパニー前
- 431 永井
- 432 永井サトウ機械前
- 433 永井
- 434 永井西川原
- 435 永井高崎自動車前
- 436 永井
- 437 永井和光純薬製造東工場前
- 438 永井
- 439 永井三鈴興器前
- 440 永井
- 441 永井清掃センター北
- 442 永井
- 443 永井スポーツ前
- 444 永井パソコン教室前
- 445 永井
- 446 永井植馬印前
- 447 永井
- 448 ピアゴ菰野店
- 449 竹永郵便局
- 450 永井
- 451 JA 竹永支店
- 452 永井
- 453 三十三銀行北園野支店
- 454 永井
- 455 しほた内科循環器科
- 456 永井
- 457 ほくせい整形外科
- 458 竹成清前
- 459 竹成西之脇
- 460 竹成運動公園東
- 461 竹成野中西
- 462 竹成願行寺
- 463 八坂神社東
- 464 モナリエ竹成北

▼ 千種地区 千種／菰野／岡／福王／鵜川原

- 465 けやき・菰野町役場（図書館）
- 466 千種地区コミュニティセンター
- 467 千種郵便局
- 468 JA 千種支店
- 469 千華公会所東
- 470 千華公会所南
- 471 岡公会所
- 472 福松
- 473 奥郷
- 474 草里野
- 475 千種郵便局西
- 476 千華煌龍さん
- 477 千華清水
- 478 千華西所
- 479 千華子ども公園
- 480 千華前坂橋
- 481 千華さまさまさん
- 482 千華三嶽寺北口
- 483 千華唯
- 484 千華長畑
- 485 千華前野
- 486 音羽公会所
- 487 音羽公会所
- 488 音羽浄土寺前
- 489 音羽虚空蔵寺南
- 490 福松構造改善センター
- 491 奥郷構造改善センター
- 492 朝明緑地
- 493 三重県の故学園長宗堂
- 494 北勢ケアクリニック
- 495 おくら歯科医院
- 496 岡東
- 497 岡北

▷ 北部エリア Northern Area

▼ 朝上地区

- 498 朝上地区コミュニティセンター
- 499 田光
- 500 柳原
- 501 江平
- 502 杉谷
- 503 三岡
- 504 尾高口
- 505 尾高駐車場
- 506 東柳
- 507 西柳
- 508 松清園
- 509 小鳥集落センター
- 510 小鳥作業所
- 511 小鳥西川原
- 512 田口新田公会所
- 513 田口新田南
- 514 鎌坂口
- 515 美山
- 516 田口
- 517 福王山
- 518 白丘
- 519 切畑
- 520 根の平公会所
- 521 青葉台
- 522 田光公会堂
- 523 八風スポーツ公園
- 524 杉谷公会所
- 525 尾高観光協会
- 526 松清園公会所
- 527 松清園杉谷川橋
- 528 小鳥公園
- 529 小鳥下沢
- 530 田口新田農村公園
- 531 田口新田北友志総業前
- 532 田口新田墓地前
- 533 田口新田中央
- 534 田口新田鈴木商店北
- 535 田口新田墓地前
- 536 田口新田墓地前
- 537 田口新田中央
- 538 田口新田鈴木商店北
- 539 田口新田墓地前
- 540 田口公会所
- 541 田口児童公園
- 542 福王神社
- 543 白丘区公会所
- 544 一本木団地公会所
- 545 青葉台公会所
- 546 鈴鹿台
- 547 田光一号館前郵便局
- 548 朝明郵便局
- 549 JA 朝上支店
- 550 諸岡医院
- 551 内田クリニック
- 552 おおた内科循環器科
- 553 伊藤歯科
- 554 菰野郵便局
- 555 菰野病気園
- 556 小鳥旧公会所跡
- 557 小鳥墓地
- 558 宇賀南旧道
- 559 松清園八風橋西
- 560 田光西
- 561 朝上ライスセンター
- 562 松清園西
- 563 尾高表参道南
- 564 鈴鹿台口
- 565 鈴鹿台東
- 566 田光一色
- 567 鈴鹿台めぐり橋
- 568 根の平北
- 569 鈴鹿台北
- 570 小鳥小橋南
- 571 小鳥新溜東
- 572 小鳥下沢北
- 573 小鳥下沢公園
- 574 岡西

▼ 竹永地区

- 575 ピアゴ菰野店

凡例
- 北部 けやき・菰野町役場（図書館）、朝上地区コミュニティセンター、尾高口の乗降場所では、のりあいタクシーとコミュニティバスの乗り継ぎができます。
- 中部 竹永地区コミュニティセンター、尾高口の乗降場所では、のりあいタクシーとコミュニティバスの乗り継ぎができます。

乗降場所一覧

令和８年４月現在、町内に 300 か所を超える乗降場所を設置しています。エリア内の移動は、南部エリアは 400 円、中部 / 北部エリアは 300 円で利用でき、複数のエリアを移動する場合は、それぞれのエリアごとの運賃を合算した運賃が必要となります。

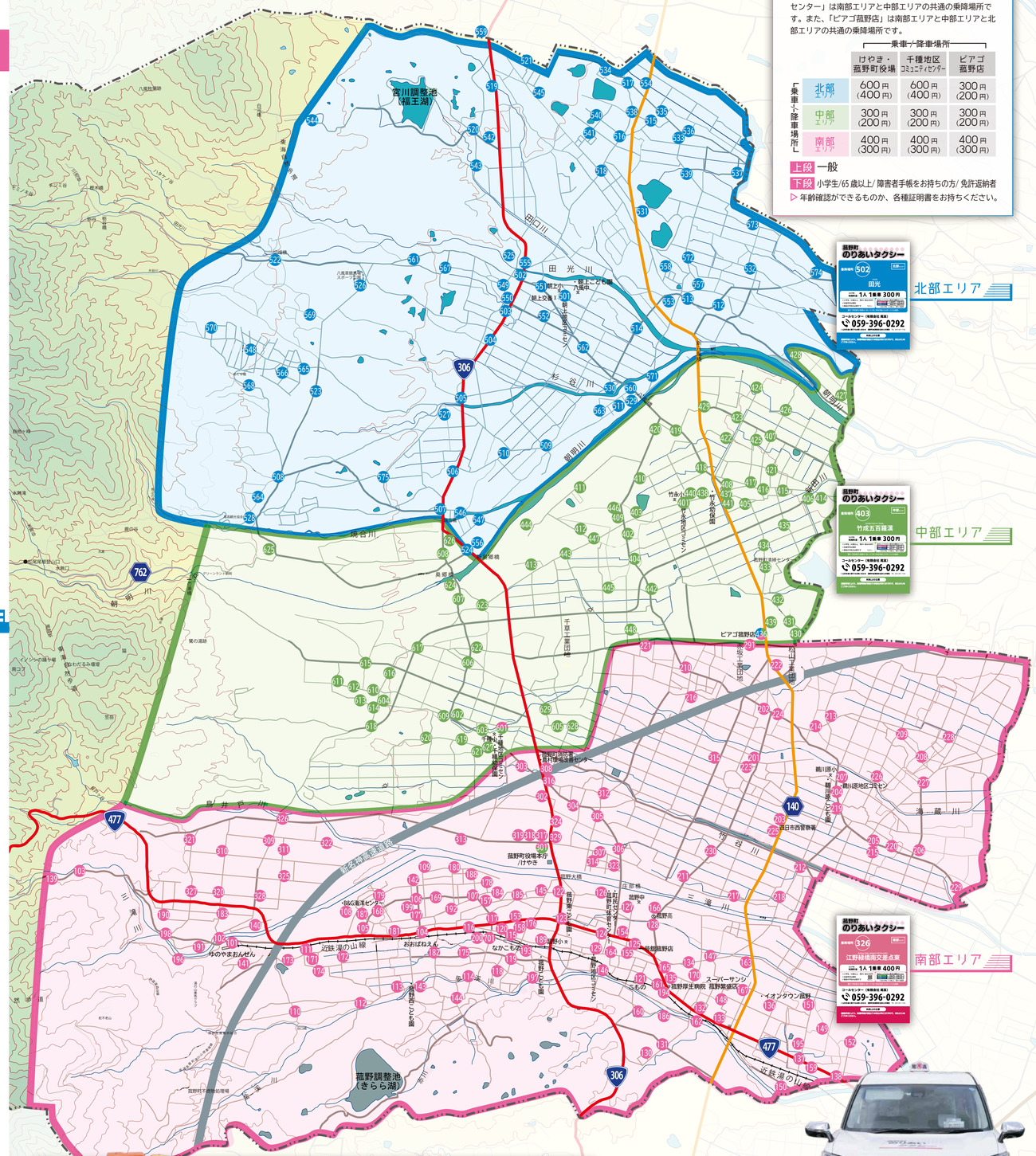
宮川調整池（福王湖）
田口川
田光川
杉谷川
朝明川
306
762
477
140
菰野町
朝上交差点
朝上こども園
八風中
八風スポーツパーク
竹永公民館
竹永地区コミュニティセンター
竹永小学校
竹永保育園
菰野厚生病院
菰野中学校
菰野高校
菰野町役場本庁／けやき
菰野町立図書館
菰野町文化会館
菰野町民センター
菰野町民体育館
菰野町民プール
菰野町民グラウンド
菰野町民テニスコート
菰野町民ゲートボール場
菰野町民野球場
菰野町民サッカー場
菰野町民ラグビー場
菰野町民ソフトボール場
菰野町民ハンドボール場
菰野町民多目的運動場
菰野町民ゴルフ場
菰野町民ターゲットバードゴルフ場
菰野町民ディスクゴルフ場
菰野町民ペタンク場
菰野町民ゲートボール場
菰野町民ラジコン場
菰野町民ドッグランパーク
菰野町民ドッグランパーク駐車場
菰野町民ドッグランパーク第2駐車場
菰野町民ドッグランパーク第3駐車場
菰野町民ドッグランパーク第4駐車場
菰野町民ドッグランパーク第5駐車場
菰野町民ドッグランパーク第6駐車場
菰野町民ドッグランパーク第7駐車場
菰野町民ドッグランパーク第8駐車場
菰野町民ドッグランパーク第9駐車場
菰野町民ドッグランパーク第10駐車場
菰野町民ドッグランパーク第11駐車場
菰野町民ドッグランパーク第12駐車場
菰野町民ドッグランパーク第13駐車場
菰野町民ドッグランパーク第14駐車場
菰野町民ドッグランパーク第15駐車場
菰野町民ドッグランパーク第16駐車場
菰野町民ドッグランパーク第17駐車場
菰野町民ドッグランパーク第18駐車場
菰野町民ドッグランパーク第19駐車場
菰野町民ドッグランパーク第20駐車場
菰野町民ドッグランパーク第21駐車場
菰野町民ドッグランパーク第22駐車場
菰野町民ドッグランパーク第23駐車場
菰野町民ドッグランパーク第24駐車場
菰野町民ドッグランパーク第25駐車場
菰野町民ドッグランパーク第26駐車場
菰野町民ドッグランパーク第27駐車場
菰野町民ドッグランパーク第28駐車場
菰野町民ドッグランパーク第29駐車場
菰野町民ドッグランパーク第30駐車場
菰野町民ドッグランパーク第31駐車場
菰野町民ドッグランパーク第32駐車場
菰野町民ドッグランパーク第33駐車場
菰野町民ドッグランパーク第34駐車場
菰野町民ドッグランパーク第35駐車場
菰野町民ドッグランパーク第36駐車場
菰野町民ドッグランパーク第37駐車場
菰野町民ドッグランパーク第38駐車場
菰野町民ドッグランパーク第39駐車場
菰野町民ドッグランパーク第40駐車場
菰野町民ドッグランパーク第41駐車場
菰野町民ドッグランパーク第42駐車場
菰野町民ドッグランパーク第43駐車場
菰野町民ドッグランパーク第44駐車場
菰野町民ドッグランパーク第45駐車場
菰野町民ドッグランパーク第46駐車場
菰野町民ドッグランパーク第47駐車場
菰野町民ドッグランパーク第48駐車場
菰野町民ドッグランパーク第49駐車場
菰野町民ドッグランパーク第50駐車場
菰野町民ドッグランパーク第51駐車場
菰野町民ドッグランパーク第52駐車場
菰野町民ドッグランパーク第53駐車場
菰野町民ドッグランパーク第54駐車場
菰野町民ドッグランパーク第55駐車場
菰野町民ドッグランパーク第56駐車場
菰野町民ドッグランパーク第57駐車場
菰野町民ドッグランパーク第58駐車場
菰野町民ドッグランパーク第59駐車場
菰野町民ドッグランパーク第60駐車場
菰野町民ドッグランパーク第61駐車場
菰野町民ドッグランパーク第62駐車場
菰野町民ドッグランパーク第63駐車場
菰野町民ドッグランパーク第64駐車場
菰野町民ドッグランパーク第65駐車場
菰野町民ドッグランパーク第66駐車場
菰野町民ドッグランパーク第67駐車場
菰野町民ドッグランパーク第68駐車場
菰野町民ドッグランパーク第69駐車場
菰野町民ドッグランパーク第70駐車場
菰野町民ドッグランパーク第71駐車場
菰野町民ドッグランパーク第72駐車場
菰野町民ドッグランパーク第73駐車場
菰野町民ドッグランパーク第74駐車場
菰野町民ドッグランパーク第75駐車場
菰野町民ドッグランパーク第76駐車場
菰野町民ドッグランパーク第77駐車場
菰野町民ドッグランパーク第78駐車場
菰野町民ドッグランパーク第79駐車場
菰野町民ドッグランパーク第80駐車場
菰野町民ドッグランパーク第81駐車場
菰野町民ドッグランパーク第82駐車場
菰野町民ドッグランパーク第83駐車場
菰野町民ドッグランパーク第84駐車場
菰野町民ドッグランパーク第85駐車場
菰野町民ドッグランパーク第86駐車場
菰野町民ドッグランパーク第87駐車場
菰野町民ドッグランパーク第88駐車場
菰野町民ドッグランパーク第89駐車場
菰野町民ドッグランパーク第90駐車場
菰野町民ドッグランパーク第91駐車場
菰野町民ドッグランパーク第92駐車場
菰野町民ドッグランパーク第93駐車場
菰野町民ドッグランパーク第94駐車場
菰野町民ドッグランパーク第95駐車場
菰野町民ドッグランパーク第96駐車場
菰野町民ドッグランパーク第97駐車場
菰野町民ドッグランパーク第98駐車場
菰野町民ドッグランパーク第99駐車場
菰野町民ドッグランパーク第100駐車場
菰野町民ドッグランパーク第101駐車場
菰野町民ドッグランパーク第102駐車場
菰野町民ドッグランパーク第103駐車場
菰野町民ドッグランパーク第104駐車場
菰野町民ドッグランパーク第105駐車場
菰野町民ドッグランパーク第106駐車場
菰野町民ドッグランパーク第107駐車場
菰野町民ドッグランパーク第108駐車場
菰野町民ドッグランパーク第109駐車場
菰野町民ドッグランパーク第110駐車場
菰野町民ドッグランパーク第111駐車場
菰野町民ドッグランパーク第112駐車場
菰野町民ドッグランパーク第113駐車場
菰野町民ドッグランパーク第114駐車場
菰野町民ドッグランパーク第115駐車場
菰野町民ドッグランパーク第116駐車場
菰野町民ドッグランパーク第117駐車場
菰野町民ドッグランパーク第118駐車場
菰野町民ドッグランパーク第119駐車場
菰野町民ドッグランパーク第120駐車場
菰野町民ドッグランパーク第121駐車場
菰野町民ドッグランパーク第122駐車場
菰野町民ドッグランパーク第123駐車場
菰野町民ドッグランパーク第124駐車場
菰野町民ドッグランパーク第125駐車場
菰野町民ドッグランパーク第126駐車場
菰野町民ドッグランパーク第127駐車場
菰野町民ドッグランパーク第128駐車場
菰野町民ドッグランパーク第129駐車場
菰野町民ドッグランパーク第130駐車場
菰野町民ドッグランパーク第131駐車場
菰野町民ドッグランパーク第132駐車場
菰野町民ドッグランパーク第133駐車場
菰野町民ドッグランパーク第134駐車場
菰野町民ドッグランパーク第135駐車場
菰野町民ドッグランパーク第136駐車場
菰野町民ドッグランパーク第137駐車場
菰野町民ドッグランパーク第138駐車場
菰野町民ドッグランパーク第139駐車場
菰野町民ドッグランパーク第140駐車場
菰野町民ドッグランパーク第141駐車場
菰野町民ドッグランパーク第142駐車場
菰野町民ドッグランパーク第143駐車場
菰野町民ドッグランパーク第144駐車場
菰野町民ドッグランパーク第145駐車場
菰野町民ドッグランパーク第146駐車場
菰野町民ドッグランパーク第147駐車場
菰野町民ドッグランパーク第148駐車場
菰野町民ドッグランパーク第149駐車場
菰野町民ドッグランパーク第150駐車場
菰野町民ドッグランパーク第151駐車場
菰野町民ドッグランパーク第152駐車場
菰野町民ドッグランパーク第153駐車場
菰野町民ドッグランパーク第154駐車場
菰野町民ドッグランパーク第155駐車場
菰野町民ドッグランパーク第156駐車場
菰野町民ドッグランパーク第157駐車場
菰野町民ドッグランパーク第158駐車場
菰野町民ドッグランパーク第159駐車場
菰野町民ドッグランパーク第160駐車場
菰野町民ドッグランパーク第161駐車場
菰野町民ドッグランパーク第162駐車場
菰野町民ドッグランパーク第163駐車場
菰野町民ドッグランパーク第164駐車場
菰野町民ドッグランパーク第165駐車場
菰野町民ドッグランパーク第166駐車場
菰野町民ドッグランパーク第167駐車場
菰野町民ドッグランパーク第168駐車場
菰野町民ドッグランパーク第169駐車場
菰野町民ドッグランパーク第170駐車場
菰野町民ドッグランパーク第171駐車場
菰野町民ドッグランパーク第172駐車場
菰野町民ドッグランパーク第173駐車場
菰野町民ドッグランパーク第174駐車場
菰野町民ドッグランパーク第175駐車場
菰野町民ドッグランパーク第176駐車場
菰野町民ドッグランパーク第177駐車場
菰野町民ドッグランパーク第178駐車場
菰野町民ドッグランパーク第179駐車場
菰野町民ドッグランパーク第180駐車場
菰野町民ドッグランパーク第181駐車場
菰野町民ドッグランパーク第182駐車場
菰野町民ドッグランパーク第183駐車場
菰野町民ドッグランパーク第184駐車場
菰野町民ドッグランパーク第185駐車場
菰野町民ドッグランパーク第186駐車場
菰野町民ドッグランパーク第187駐車場
菰野町民ドッグランパーク第188駐車場
菰野町民ドッグランパーク第189駐車場
菰野町民ドッグランパーク第190駐車場
菰野町民ドッグランパーク第191駐車場
菰野町民ドッグランパーク第192駐車場
菰野町民ドッグランパーク第193駐車場
菰野町民ドッグランパーク第194駐車場
菰野町民ドッグランパーク第195駐車場
菰野町民ドッグランパーク第196駐車場
菰野町民ドッグランパーク第197駐車場
菰野町民ドッグランパーク第198駐車場
菰野町民ドッグランパーク第199駐車場
菰野町民ドッグランパーク第200駐車場
菰野町民ドッグランパーク第201駐車場
菰野町民ドッグランパーク第202駐車場
菰野町民ドッグランパーク第203駐車場
菰野町民ドッグランパーク第204駐車場
菰野町民ドッグランパーク第205駐車場
菰野町民ドッグランパーク第206駐車場
菰野町民ドッグランパーク第207駐車場
菰野町民ドッグランパーク第208駐車場
菰野町民ドッグランパーク第209駐車場
菰野町民ドッグランパーク第210駐車場
菰野町民ドッグランパーク第211駐車場
菰野町民ドッグランパーク第212駐車場
菰野町民ドッグランパーク第213駐車場
菰野町民ドッグランパーク第214駐車場
菰野町民ドッグランパーク第215駐車場
菰野町民ドッグランパーク第216駐車場
菰野町民ドッグランパーク第217駐車場
菰野町民ドッグランパーク第218駐車場
菰野町民ドッグランパーク第219駐車場
菰野町民ドッグランパーク第220駐車場
菰野町民ドッグランパーク第221駐車場
菰野町民ドッグランパーク第222駐車場
菰野町民ドッグランパーク第223駐車場
菰野町民ドッグランパーク第224駐車場
菰野町民ドッグランパーク第225駐車場
菰野町民ドッグランパーク第226駐車場
菰野町民ドッグランパーク第227駐車場
菰野町民ドッグランパーク第228駐車場
菰野町民ドッグランパーク第229駐車場
菰野町民ドッグランパーク第230駐車場
菰野町民ドッグランパーク第231駐車場
菰野町民ドッグランパーク第232駐車場
菰野町民ドッグランパーク第233駐車場
菰野町民ドッグランパーク第234駐車場
菰野町民ドッグランパーク第235駐車場
菰野町民ドッグランパーク第236駐車場
菰野町民ドッグランパーク第237駐車場
菰野町民ドッグランパーク第238駐車場
菰野町民ドッグランパーク第239駐車場
菰野町民ドッグランパーク第240駐車場
菰野町民ドッグランパーク第241駐車場
菰野町民ドッグランパーク第242駐車場
菰野町民ドッグランパーク第243駐車場
菰野町民ドッグランパーク第244駐車場
菰野町民ドッグランパーク第245駐車場
菰野町民ドッグランパーク第246駐車場
菰野町民ドッグランパーク第247駐車場
菰野町民ドッグランパーク第248駐車場
菰野町民ドッグランパーク第249駐車場
菰野町民ドッグランパーク第250駐車場
菰野町民ドッグランパーク第251駐車場
菰野町民ドッグランパーク第252駐車場
菰野町民ドッグランパーク第253駐車場
菰野町民ドッグランパーク第254駐車場
菰野町民ドッグランパーク第255駐車場
菰野町民ドッグランパーク第256駐車場
菰野町民ドッグランパーク第257駐車場
菰野町民ドッグランパーク第258駐車場
菰野町民ドッグランパーク第259駐車場
菰野町民ドッグランパーク第260駐車場
菰野町民ドッグランパーク第261駐車場
菰野町民ドッグランパーク第262駐車場
菰野町民ドッグランパーク第263駐車場
菰野町民ドッグランパーク第264駐車場
菰野町民ドッグランパーク第265駐車場
菰野町民ドッグランパーク第266駐車場
菰野町民ドッグランパーク第267駐車場
菰野町民ドッグランパーク第268駐車場
菰野町民ドッグランパーク第269駐車場
菰野町民ドッグランパーク第270駐車場
菰野町民ドッグランパーク第271駐車場
菰野町民ドッグランパーク第272駐車場
菰野町民ドッグランパーク第273駐車場
菰野町民ドッグランパーク第274駐車場
菰野町民ドッグランパーク第275駐車場
菰野町民ドッグランパーク第276駐車場
菰野町民ドッグランパーク第277駐車場
菰野町民ドッグランパーク第278駐車場
菰野町民ドッグランパーク第279駐車場
菰野町民ドッグランパーク第280駐車場
菰野町民ドッグランパーク第281駐車場
菰野町民ドッグランパーク第282駐車場
菰野町民ドッグランパーク第283駐車場
菰野町民ドッグランパーク第284駐車場
菰野町民ドッグランパーク第285駐車場
菰野町民ドッグランパーク第286駐車場
菰野町民ドッグランパーク第287駐車場
菰野町民ドッグランパーク第288駐車場
菰野町民ドッグランパーク第289駐車場
菰野町民ドッグランパーク第290駐車場
菰野町民ドッグランパーク第291駐車場
菰野町民ドッグランパーク第292駐車場
菰野町民ドッグランパーク第293駐車場
菰野町民ドッグランパーク第294駐車場
菰野町民ドッグランパーク第295駐車場
菰野町民ドッグランパーク第296駐車場
菰野町民ドッグランパーク第297駐車場
菰野町民ドッグランパーク第298駐車場
菰野町民ドッグランパーク第299駐車場
菰野町民ドッグランパーク第300駐車場
菰野町民ドッグランパーク第301駐車場
菰野町民ドッグランパーク第302駐車場
菰野町民ドッグランパーク第303駐車場
菰野町民ドッグランパーク第304駐車場
菰野町民ドッグランパーク第305駐車場
菰野町民ドッグランパーク第306駐車場
菰野町民ドッグランパーク第307駐車場
菰野町民ドッグランパーク第308駐車場
菰野町民ドッグランパーク第309駐車場
菰野町民ドッグランパーク第310駐車場
菰野町民ドッグランパーク第311駐車場
菰野町民ドッグランパーク第312駐車場
菰野町民ドッグランパーク第313駐車場
菰野町民ドッグランパーク第314駐車場
菰野町民ドッグランパーク第315駐車場
菰野町民ドッグランパーク第316駐車場
菰野町民ドッグランパーク第317駐車場
菰野町民ドッグランパーク第318駐車場
菰野町民ドッグランパーク第319駐車場
菰野町民ドッグランパーク第320駐車場
菰野町民ドッグランパーク第321駐車場
菰野町民ドッグランパーク第322駐車場
菰野町民ドッグランパーク第323駐車場
菰野町民ドッグランパーク第324駐車場
菰野町民ドッグランパーク第325駐車場
菰野町民ドッグランパーク第326駐車場
菰野町民ドッグランパーク第327駐車場
菰野町民ドッグランパーク第328駐車場
菰野町民ドッグランパーク第329駐車場
菰野町民ドッグランパーク第330駐車場
菰野町民ドッグランパーク第331駐車場
菰野町民ドッグランパーク第332駐車場
菰野町民ドッグランパーク第333駐車場
菰野町民ドッグランパーク第334駐車場
菰野町民ドッグランパーク第335駐車場
菰野町民ドッグランパーク第336駐車場
菰野町民ドッグランパーク第337駐車場
菰野町民ドッグランパーク第338駐車場
菰野町民ドッグランパーク第339駐車場
菰野町民ドッグランパーク第340駐車場
菰野町民ドッグランパーク第341駐車場
菰野町民ドッグランパーク第342駐車場
菰野町民ドッグ