

令和4年度予算書

(一般会計・特別会計)

菰野町

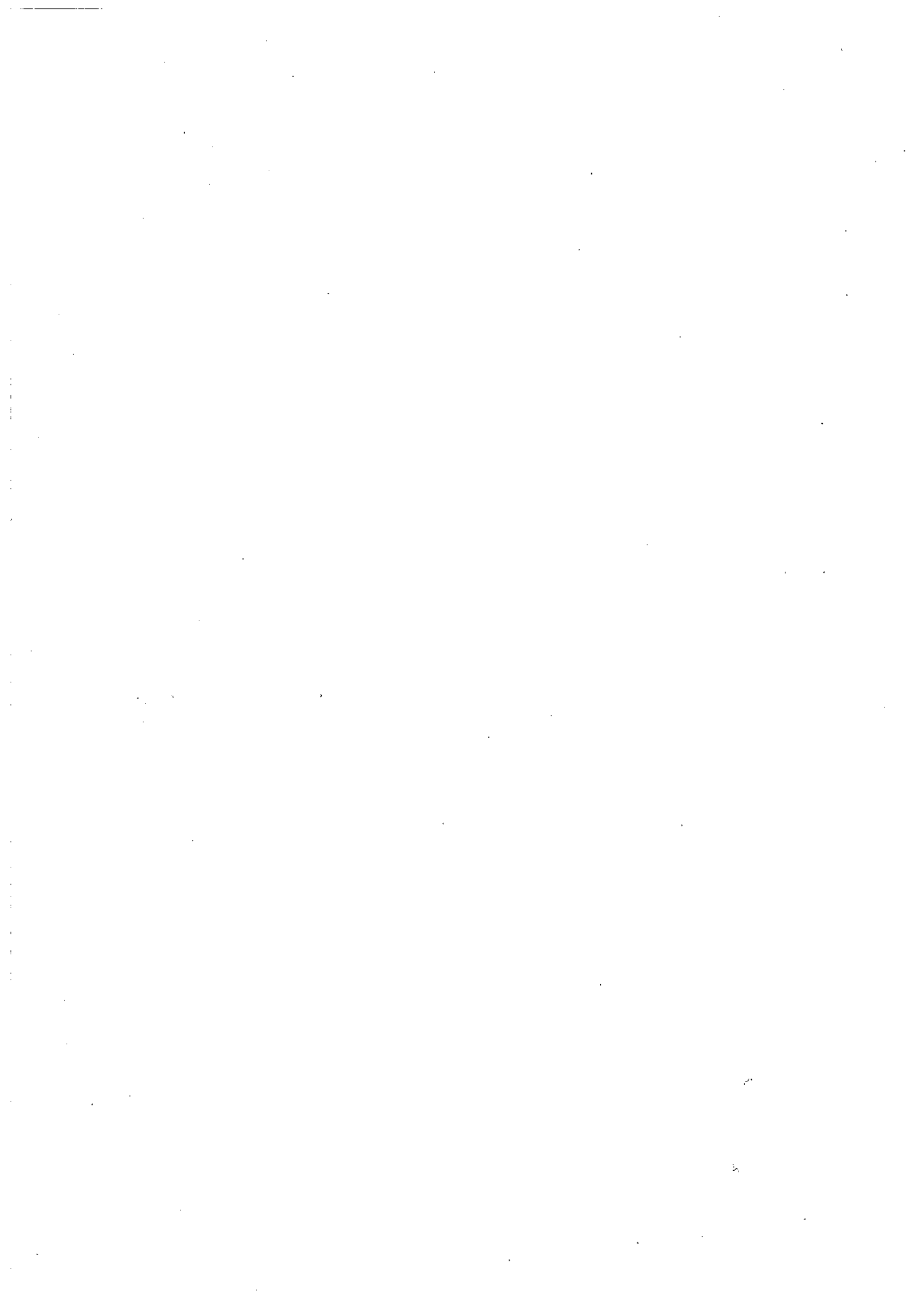

令和4年度

菰野町一般会計

令和4年度菰野町一般会計予算

令和4年度菰野町の一般会計の予算は、次に定めるところによる。

(歳入歳出予算)

第1条 歳入歳出予算の総額は、歳入歳出それぞれ13,300,000千円と定める。

2 歳入歳出予算の款項の区分及び当該区分ごとの金額は、「第1表 歳入歳出予算」による。

(継続費)

第2条 地方自治法(昭和22年法律第67号)第212条第1項の規定による継続費の経費の総額及び年割額は、「第2表 継続費」による。

(債務負担行為)

第3条 地方自治法第214条の規定により債務を負担する行為をすることができる事項、期間及び限度額は、「第3表 債務負担行為」による。

(地方債)

第4条 地方自治法第230条第1項の規定により起こすことができる地方債の起債の目的、限度額、起債の方法、利率及び償還の方法は、「第4表 地方債」による。

(一時借入金)

第5条 地方自治法第235条の3第2項の規定による一時借入金の借入れの最高額は、1,500,000千円と定める。

(歳出予算の流用)

第6条 地方自治法第220条第2項ただし書の規定により歳出予算の各項の経費の金額を流用することができる場合は、次のとおりと定める。

(1) 各項に計上した報酬、給料、職員手当及び共済費に係る予算額に過不足を生じた場合における同一款内でのこれらの経費の各項の間の流用

令和4年3月1日提出

菰野町長 柴田 孝之

第1表 歳入歳出予算

歳入

単位：千円

款	項	金額
1. 町税		5,684,169
	1. 町民税	2,683,954
	2. 固定資産税	2,561,025
	3. 軽自動車税	148,789
	4. 町たばこ税	265,000
	5. 入湯税	25,401
2. 地方譲与税		180,072
	1. 地方揮発油譲与税	41,000
	2. 自動車重量譲与税	128,000
	3. 地方道路譲与税	1
4. 森林環境譲与税		11,071
3. 利子割交付金		4,000
	1. 利子割交付金	4,000
4. 配当割交付金		28,000
	1. 配当割交付金	28,000
5. 株式等譲渡所得割交付金		31,000
	1. 株式等譲渡所得割交付金	31,000

単位：千円

款	項	金額
6. 法人事業税交付金		75,000
	1. 法人事業税交付金	75,000
7. 地方消費税交付金		910,000
	1. 地方消費税交付金	910,000
8. ゴルフ場利用税交付金		48,000
	1. ゴルフ場利用税交付金	48,000
9. 自動車取得税交付金		1
	1. 自動車取得税交付金	1
10. 環境性能割交付金		30,000
	1. 環境性能割交付金	30,000
11. 地方特例交付金		40,000
	1. 地方特例交付金	40,000
12. 地方交付税		2,220,000
	1. 地方交付税	2,220,000
13. 交通安全対策特別交付金		4,100
	1. 交通安全対策特別交付金	4,100
14. 分担金及び負担金		110,666

単位：千円

款	項	金額
	1. 分担金	9, 205
	2. 負担金	101, 461
15. 使用料及び手数料		123, 914
	1. 使用料	51, 821
	2. 手数料	72, 093
16. 国庫支出金		1, 433, 059
	1. 国庫負担金	1, 146, 510
	2. 国庫補助金	267, 579
	3. 国庫委託金	18, 970
17. 県支出金		964, 252
	1. 県負担金	536, 448
	2. 県補助金	351, 332
	3. 県委託金	76, 472
18. 財産収入		10, 336
	1. 財産運用収入	7, 786
	2. 財産売払収入	2, 550
19. 寄附金		17, 003

単位：千円

款	項	金額
	1. 寄附金	17,003
20. 繰入金		521,174
	1. 特別会計繰入金	5,002
	2. 基金繰入金	516,172
21. 繰越金		190,000
	1. 繰越金	190,000
22. 諸収入		179,754
	1. 延滞金加算金及び過料	7,000
	2. 町預金利子	147
	3. 貸付金元利収入	8,408
	4. 受託事業収入	369
	5. 雑入	163,830
23. 町債		495,500
	1. 町債	495,500
歳入合計		13,300,000

歳 出

単位：千円

款	項	金 額
1. 議会費		163,528
	1. 議会費	163,528
2. 総務費		1,584,959
	1. 総務管理費	1,134,318
	2. 徴税費	276,293
	3. 戸籍住民登録費	108,370
	4. 選挙費	54,466
	5. 統計調査費	9,860
	6. 監査委員費	1,652
3. 民生費		5,178,584
	1. 社会福祉費	2,518,169
	2. 災害救助費	500
	3. 児童福祉費	2,638,847
	4. 国民年金事務取扱費	21,068
4. 衛生費		1,542,236
	1. 保健衛生費	713,197
	2. 清掃費	828,412

単位：千円

款	項	金額
	3. 上水道費	627
5. 農林水産業費		562,147
	1. 農業費	517,674
	2. 林業費	44,473
6. 商工費		125,400
	1. 商工費	125,400
7. 土木費		1,093,316
	1. 土木管理費	69,170
	2. 道路橋りょう費	466,650
	3. 河川費	15,500
	4. 都市計画費	525,427
	5. 住宅費	16,569
8. 消防費		655,536
	1. 消防費	655,536
9. 教育費		1,381,376
	1. 教育総務費	379,131
	2. 奨学金	3,072

單位：千円

款	項	金額
	3. 小学校費	404,489
	4. 中学校費	167,446
	5. 幼稚園費	138,181
	6. 社会教育費	208,843
	7. 保健体育費	71,577
	8. 青少年対策費	8,637
10. 災害復旧費		7,000
	1. 農林水産業施設災害復旧費	3,000
	2. 公共土木施設災害復旧費	4,000
11. 公債費		975,918
	1. 公債費	975,918
12. 予備費		30,000
	1. 予備費	30,000
歳出合計		13,300,000

第2表 継続費

(単位：千円)

款	項	事業名	総額	年度	年割額
04 衛生費	01 保健衛生費	斎場火葬炉等更新改修事業	18,050	令和4年度	12,050
				令和5年度	3,000
				令和6年度	3,000

第3表 債務負担行為

(単位：千円)

事項	期間	限度額
口座振替データ伝送分割統合業務委託	令和5年度から令和7年度まで	3,300
ポスター掲示場設置等委託 (県議会議員選挙)	令和5年度	3,680
こども園給食調理業務委託	令和5年度から令和6年度まで	24,135
菰野小学校仮設校舎等借上料	令和5年度から令和10年度まで	17,100

第4表 地方債

(単位：千円)

起債の目的	限度額	起債の方法	利率	償還の方法
地域活性化事業債	8,200	証書借入 又は 証券発行	年5.0%以内 (ただし、利率見直し方式で借り入れる政府資金について、利率の見直しを行った後においては、当該見直し後の利率)	政府資金については、その融資条件により、銀行その他の場合には、その債権者と協議する。ただし、町財政の都合により据置期間及び償還期限を短縮し、若しくは繰上償還又は低利に借換えすることができる。
公共施設等適正管理推進事業債	40,500			
公共事業等債	61,900			
緊急自然災害防止対策事業債	50,000			
緊急浚渫推進事業債	11,000			
防災対策事業債	15,300			
施設整備事業債	8,600			
臨時財政対策債	300,000			
計	495,500			

歳入歳出予算事項別明細書

1 総括 (歳入)

単位：千円

款	本年度予算額	前年度予算額	比 較
1. 町税	5,684,169	5,558,868	125,301
2. 地方譲与税	180,072	171,483	8,589
3. 利子割交付金	4,000	6,000	△2,000
4. 配当割交付金	28,000	28,000	0
5. 株式等譲渡所得割交付金	31,000	9,000	22,000
6. 法人事業税交付金	75,000	57,000	18,000
7. 地方消費税交付金	910,000	877,000	33,000
8. ゴルフ場利用税交付金	48,000	45,000	3,000
9. 自動車取得税交付金	1	2	△1
10. 環境性能割交付金	30,000	25,000	5,000
11. 地方特例交付金	40,000	116,000	△76,000
12. 地方交付税	2,220,000	1,690,000	530,000
13. 交通安全対策特別交付金	4,100	4,100	0
14. 分担金及び負担金	110,666	98,729	11,937
15. 使用料及び手数料	123,914	126,539	△2,625
16. 国庫支出金	1,433,059	1,351,290	81,769
17. 県支出金	964,252	978,389	△14,137
18. 財産収入	10,336	9,647	689

単位：千円

款	本年度予算額	前年度予算額	比較
19. 寄附金	17,003	2,003	15,000
20. 繰入金	521,174	814,436	△293,262
21. 繰越金	190,000	190,000	0
22. 諸収入	179,754	173,914	5,840
23. 町債	495,500	977,600	△482,100
歳入合計	13,300,000	13,310,000	△10,000

(歳出)

款	本年度予算額	前年度予算額	比較
1. 議会費	163,528	163,240	288
2. 総務費	1,584,959	1,502,747	82,212
3. 民生費	5,178,584	5,266,999	△88,415
4. 衛生費	1,542,236	1,367,161	175,075
5. 農林水産業費	562,147	638,991	△76,844
6. 商工費	125,400	127,226	△1,826
7. 土木費	1,093,316	1,131,163	△37,847
8. 消防費	655,536	710,572	△55,036
9. 教育費	1,381,376	1,440,754	△59,378
10. 災害復旧費	7,000	9,500	△2,500
11. 公債費	975,918	921,647	54,271
12. 予備費	30,000	30,000	0
歳出合計	13,300,000	13,310,000	△10,000

単位：千円

本年度の財源内訳			
特定財源			一般財源
国県支出金	地方債	その他	
			163,528
110,016	1,400	52,577	1,420,966
1,810,137	31,100	135,339	3,202,008
218,220	16,200	86,052	1,221,764
154,853	13,200	17,925	376,169
675		6,899	117,826
71,751	109,700	22,380	889,485
2,824	23,900	40,780	588,032
28,835		56,547	1,295,994
		600	6,400
			975,918
			30,000
2,397,311	195,500	419,099	10,288,090

2 歳 入

1 款 町税

1 項 町民税

目	本 年 度	前 年 度	比 較
1. 個人	2,393,123	2,344,907	48,216
2. 法人	290,831	210,493	80,338
計	2,683,954	2,555,400	128,554

1 款 町税

2 項 固定資産税

1. 固定資産税	2,560,268	2,579,143	△18,875
2. 国有資産等所在市町村交付金及び納付金	757	757	0
計	2,561,025	2,579,900	△18,875

1 款 町税

3 項 軽自動車税

1. 環境性能割	6,301	4,492	1,809
2. 種別割	141,868	136,526	5,342
3. 軽自動車税	620	1,151	△531

1 款 町税

単位：千円

節		区 分	金 額	説 明	
1.現年課税分	2,373,376			個人町民税	2,373,376
2.滞納繰越分	19,747			個人町民税	19,747
1.現年課税分	290,000			法人町民税	290,000
2.滞納繰越分	831			法人町民税	831

1.現年課税分	2,545,400			固定資産税	2,545,400
2.滞納繰越分	14,868			固定資産税	14,868
1.現年課税分	757			交付金及び納付金	757

1.現年課税分	6,300			環境性能割	6,300
2.滞納繰越分	1			環境性能割	1
1.現年課税分	140,338			種別割	140,338
2.滞納繰越分	1,530			種別割	1,530
1.現年課税分	1			軽自動車税	1
2.滞納繰越分	619			軽自動車税	619

目	本 年 度	前 年 度	比 較
計	148,789	142,169	6,620

1 款 町税

4 項 町たばこ税

1. 町たばこ税	265,000	257,725	7,275
計	265,000	257,725	7,275

1 款 町税

5 項 入湯税

1. 入湯税	25,401	23,674	1,727
計	25,401	23,674	1,727

2 款 地方譲与税

1 項 地方揮発油譲与税

1. 地方揮発油譲与税	41,000	40,000	1,000
計	41,000	40,000	1,000

2 款 地方譲与税

2 項 自動車重量譲与税

1. 自動車重量譲与税	128,000	123,000	5,000
計	128,000	123,000	5,000

2 款 地方譲与税

3 項 地方道路譲与税

1. 地方道路譲与税	1	1	0
計	1	1	0

1款 町税
2款 地方譲与税

単位：千円

節		説明
区分	金額	

1.現年課税分	265,000	町たばこ税	265,000

1.現年課税分	25,400	入湯税	25,400
2.滞納繰越分	1	入湯税	1

1.地方揮発油譲与税	41,000	地方揮発油譲与税	41,000

1.自動車重量譲与税	128,000	自動車重量譲与税	128,000

1.地方道路譲与税	1	地方道路譲与税	1

2款 地方譲与税

4項 森林環境譲与税

目	本 年 度	前 年 度	比 較
1. 森林環境譲与税	11,071	8,482	2,589
計	11,071	8,482	2,589

3款 利子割交付金

1項 利子割交付金

1. 利子割交付金	4,000	6,000	△2,000
計	4,000	6,000	△2,000

4款 配当割交付金

1項 配当割交付金

1. 配当割交付金	28,000	28,000	0
計	28,000	28,000	0

5款 株式等譲渡所得割交付金

1項 株式等譲渡所得割交付金

1. 株式等譲渡所得割交付金	31,000	9,000	22,000
計	31,000	9,000	22,000

6款 法人事業税交付金

1項 法人事業税交付金

1. 法人事業税交付金	75,000	57,000	18,000
計	75,000	57,000	18,000

7款 地方消費税交付金

1項 地方消費税交付金

1. 地方消費税交付金	910,000	877,000	33,000
計	910,000	877,000	33,000

2款 地方譲与税
3款 利子割交付金
4款 配当割交付金

5款 株式等譲渡所得割交付金
6款 法人事業税交付金
7款 地方消費税交付金

単位：千円

節		説明
区分	金額	
1.森林環境譲与税	11,071	森林環境譲与税 11,071

1.利子割交付金	4,000	利子割交付金 4,000

1.配当割交付金	28,000	配当割交付金 28,000

1.株式等譲渡所得割交付金	31,000	株式等譲渡所得割交付金 31,000

1.法人事業税交付金	75,000	法人事業税交付金 75,000

1.地方消費税交付金	910,000	地方消費税交付金 910,000

8款 ゴルフ場利用税交付金

1項 ゴルフ場利用税交付金

目	本 年 度	前 年 度	比 較
1. ゴルフ場利用税交付金	48,000	45,000	3,000
計	48,000	45,000	3,000

9款 自動車取得税交付金

1項 自動車取得税交付金

1. 自動車取得税交付金	1	1	0
旧法による自動車取得税交付金	0	1	△1
計	1	2	△1

10款 環境性能割交付金

1項 環境性能割交付金

1. 環境性能割交付金	30,000	25,000	5,000
計	30,000	25,000	5,000

11款 地方特例交付金

1項 地方特例交付金

1. 地方特例交付金	40,000	66,000	△26,000
計	40,000	66,000	△26,000

11款 地方特例交付金

新型コロナウイルス地方税減収補てん交付金

新型コロナウイルス地方税減収補てん交付金	0	50,000	△50,000
計	0	50,000	△50,000

12款 地方交付税

1項 地方交付税

1. 地方交付税	2,220,000	1,690,000	530,000
----------	-----------	-----------	---------

8 款 ゴルフ場利用税交付金
 9 款 自動車取得税交付金
 10 款 環境性能割交付金

11 款 地方特例交付金
 12 款 地方交付税

単位：千円

節		説明
区分	金額	
1. ゴルフ場利用税交付金	48,000	ゴルフ場利用税交付金 48,000

1. 自動車取得税交付金	1	自動車取得税交付金 1
		廃目

1. 環境性能割交付金	30,000	環境性能割交付金 30,000

1. 地方特例交付金	40,000	地方特例交付金 40,000

		廃目

1. 地方交付税	2,220,000	普通交付税 2,080,000 特別交付税 140,000
----------	-----------	----------------------------------

目	本 年 度	前 年 度	比 較
計	2,220,000	1,690,000	530,000

1 3 款 交通安全対策特別交付金

1 項 交通安全対策特別交付金

1. 交通安全対策特別交付金	4,100	4,100	0
計	4,100	4,100	0

1 4 款 分担金及び負担金

1 項 分担金

1. 農林水産業費分担金	8,505	7,330	1,175
2. 土木費分担金	100	300	△200
3. 災害復旧費分担金	600	1,100	△500
計	9,205	8,730	475

1 4 款 分担金及び負担金

2 項 負担金

1. 総務費負担金	2,132	1,644	488
2. 民生費負担金	96,761	85,617	11,144

1 2 款 地方交付税
 1 3 款 交通安全対策特別交付金
 1 4 款 分担金及び負担金

単位：千円

節		説 明
区 分	金 額	

1.交通安全対策特別交付金	4,100	交通安全対策特別交付金	4,100

1.農業費分担金	7,705	町単土地改良事業分担金 ストックマネジメント事業分担金 水利施設等保全高度化事業分担金	5,000 625 2,080
2.林業費分担金	800	ライフライン伐採事業者分担金	800
1.道路橋りょう費分担金	100	道路舗装改良分担金	100
1.農林水産業施設災害復旧費分担金	600	農地農業用施設災害復旧費分担金(町単) 林業施設災害復旧費分担金(町単)	300 300

1.財産管理費等負担金	2,132	水道事業会計負担金 下水道事業会計負担金	1,223 909
1.社会福祉費負担金	18,636	老人ホーム入所者負担金 三重郡障害区分認定審査会運営負担金	18,000 636
2.児童福祉費負担金	78,125	保育料(公立) 保育料(私立) 一時預保育料 保育料(公立・滞納繰越分) 保育料(私立・滞納繰越分) 子育て支援ショートステイ利用料 日本スポーツ振興センター共済保護者負担金	66,000 7,980 816 3,000 100 45 184

目	本 年 度	前 年 度	比 較
3. 衛生費負担金	857	1,010	△153
4. 教育費負担金	1,711	1,728	△17
計	101,461	89,999	11,462

1 5 款 使用料及び手数料

1 項 使用料

1. 総務使用料	9,044	8,945	99
2. 民生使用料	60	0	60
3. 衛生使用料	7,700	9,290	△1,590
4. 土木使用料	22,273	21,673	600
5. 教育使用料	12,744	12,837	△93

14款 分担金及び負担金
15款 使用料及び手数料

単位：千円

節		説明
区分	金額	
1.保健衛生費負担金	857	空地雑草刈取負担金 1 産後ケア負担金 256 養育医療給付費負担金 600
1.小学校費負担金	1,122	日本スポーツ振興センター共済保護者負担金 1,122
2.中学校費負担金	538	日本スポーツ振興センター共済保護者負担金 538
3.幼稚園費負担金	51	日本スポーツ振興センター共済保護者負担金 51

1.行政財産使用料	8,344	行政財産目的外使用料 8,344
2.コミュニティセンター施設使用料	700	コミュニティセンター施設使用料 700
1.こども園使用料	60	こども園一時預使用料 60
1.斎場使用料	7,650	火葬使用料 1,200 施設使用料 5,500 動物・その他焼却使用料 950
2.温泉スタンド使用料	50	温泉スタンド使用料 50
1.道路橋りょう使用料	15,300	道路占用料 15,300
2.住宅使用料	6,973	公営住宅使用料 6,900 公営住宅使用料（滞納繰越分） 73
1.幼稚園使用料	530	幼稚園保育料 480 幼稚園保育料（滞納繰越分） 50
2.社会教育使用料	2,283	町民ホール使用料 700 町民センター会議室使用料 407 育成センター・研修センター使用料 909 ホール附属設備使用料 267

目	本 年 度	前 年 度	比 較
5. 教育使用料			
計	51,821	52,745	△924

1 5 款 使用料及び手数料

2 項 手数料

1. 総務手数料	17,967	17,495	472
2. 民生手数料	10	12	△2
3. 衛生手数料	53,773	55,946	△2,173
4. 農林水産業手数料	36	34	2

15款 使用料及び手数料

単位：千円

節		説明
区分	金額	
3.保健体育使用料	9,931	大羽根野球場使用料 817 大羽根野球場夜間照明使用料 232 大羽根テニスコート使用料 1,389 大羽根サッカー場使用料 2,283 朝明野球場使用料 244 体育センター使用料 1,646 海洋センター体育館使用料 1,788 海洋センタープール使用料 677 菰野西競技場使用料 855

1.総務管理手数料	274	契約履行証明等手数料 1 自動車臨時運行許可手数料 270 優良宅地造成認定申請手数料 1 優良住宅新築認定申請手数料 1 車庫証明手数料 1
2.徴税手数料	4,000	諸証明等手数料 3,000 督促手数料 1,000
3.戸籍住民基本台帳手数料	13,693	戸籍手数料 4,565 住民票手数料 5,334 印鑑登録証明手数料 3,533 諸証明手数料 261
1.児童福祉手数料	10	督促手数料 10
1.保健衛生手数料	1,801	犬の登録手数料 500 狂犬病予防注射済票交付手数料 1,300 諸証明手数料 1
2.清掃手数料	51,972	し尿汲取手数料 25,680 衛生センター搬入処理手数料 25,906 し尿浄化槽清掃業許可更新手数料 9 し尿汲取手数料滞納繰越分 200 衛生センター搬入処理手数料(滞納繰越分) 1 一般廃棄物処理業許可更新手数料 11 粗大廃棄物収集等手数料 165
1.農業手数料	33	耕作証明等手数料 33
2.林業手数料	3	鳥獣飼養許可申請手数料 3

目	本 年 度	前 年 度	比 較
5. 土木手数料	3	3	0
6. 消防手数料	303	303	0
7. 教育手数料	1	1	0
計	72,093	73,794	△1,701

16款 国庫支出金

1項 国庫負担金

1. 民生費国庫負担金	1,073,360	1,046,100	27,260
2. 衛生費国庫負担金	73,150	1,000	72,150
計	1,146,510	1,047,100	99,410

16款 国庫支出金

2項 国庫補助金

1. 総務費国庫補助金	15,136	19,874	△4,738
2. 民生費国庫補助金	48,995	150,707	△101,712

節		説明	
区分	金額		
1.証明交付手数料	3	道路関連等証明書交付手数料	3
1.消防手数料	303	危険物関係等手数料 諸証明等手数料	300 3
1.幼稚園手数料	1	督促手数料	1

1.社会福祉費負担金	375,666	国民健康保険保険基盤安定等負担金 高額障害福祉サービス負担金 障害福祉サービス費等負担金 障害者医療費負担金 障害者補装具給付費負担金 障害者相談支援給付費負担金 低所得者保険料軽減負担金	28,750 200 315,791 7,822 6,405 6,372 10,326
2.児童福祉費負担金	697,694	子どものための教育・保育給付交付金 子育てのための施設等利用給付費負担金 障害児給付費負担金 育成医療費負担金 児童手当負担金	95,349 20,646 75,160 700 505,839
1.保健衛生費負担金	73,150	新型コロナワクチン接種対策費負担金 養育医療費負担金	72,150 1,000

1.総務管理費補助金	15,136	木造住宅耐震診断事業費補助金 木造住宅耐震補強事業費補助金 個人番号カード交付事務費補助金 木造空き家除却事業補助金 木造住宅除却工事業補助金 社会保障・税番号制度システム整備費補助金	460 1,500 5,004 517 1,030 6,625
1.社会福祉費補助金	10,000	障害者地域生活支援事業費等補助金	10,000
2.児童福祉費補助金	38,995	子ども・子育て支援交付金 子ども・子育て支援体制整備補助金 児童虐待・DV対策等総合支援事業費補助金	36,931 180 1,884

目	本 年 度	前 年 度	比 較
3. 衛生費国庫補助金	128,304	10,585	117,719
4. 土木費国庫補助金	71,738	85,150	△13,412
5. 教育費国庫補助金	3,406	4,314	△908
消防費国庫補助金	0	15,096	△15,096
計	267,579	285,726	△18,147

1 6 款 国庫支出金

3 項 国庫委託金

1. 総務費国庫委託金	12,524	12,029	495
2. 民生費国庫委託金	6,446	6,435	11
計	18,970	18,464	506

1 7 款 県支出金

1 項 県負担金

1. 民生費県負担金	535,948	514,608	21,340
------------	---------	---------	--------

16款 国庫支出金
17款 県支出金

単位：千円

節		説明	明
区分	金額		
1.保健衛生費補助金	126,489	緊急風しん抗体検査等事業補助金 がん検診推進事業費等補助金 新型コロナワクチン接種体制確保事業補助金 母子保健衛生費補助金	3,499 1,279 119,086 2,625
2.清掃費補助金	1,815	海岸漂着物等地域対策推進事業補助金 循環型社会形成推進交付金	420 1,395
1.道路橋りょう費補助金	71,738	社会資本整備等交付金	71,738
1.小学校費補助金	1,499	特別支援教育就学奨励費補助金	1,499
2.中学校費補助金	722	特別支援教育就学奨励費補助金	722
3.社会教育費補助金	1,185	史跡等保存活用計画等策定補助金	1,185
		廃目	

1.戸籍住民登録費委託金	522	中長期在留者住居地届出等事務費	522
2.選挙費委託金	12,002	在外選挙特別経費 参議院議員選挙費委託金	2 12,000
1.児童福祉費委託金	146	特別児童扶養手当事務費	146
2.国民年金事務取扱費委託金	6,300	国民年金事務費委託金 年金生活者支援給付金事務費委託金	6,120 180

1.社会福祉費負担金	329,792	行旅病人死亡人取扱費負担金 国民健康保険保険基盤安定等負担金	490 93,125
------------	---------	-----------------------------------	---------------

目	本 年 度	前 年 度	比 較
1. 民生費県負担金			
2. 衛生費県負担金	500	500	0
計	536,448	515,108	21,340

17款 県支出金

2項 県補助金

1. 総務費県補助金	5,520	2,686	2,834
2. 民生費県補助金	166,369	169,446	△3,077
3. 衛生費県補助金	12,468	4,352	8,116
4. 農林水産業費県補助金	155,853	202,229	△46,376

17款 県支出金

単位：千円

節		説明	金額
区分	金額		
		高額障害福祉サービス負担金 100 障害福祉サービス費負担金 157,895 障害者医療費負担金 3,911 障害者補装具給付費負担金 3,202 後期高齢者医療保険基盤安定負担金 62,720 障害者相談支援給付費負担金 3,186 低所得者保険料軽減負担金 5,163	
2.児童福祉費負担金	206,156	子どものための教育・保育給付交付金 47,674 子育てのための施設等利用給付費負担金 10,323 障害児給付費負担金 37,580 育成医療費負担金 350 児童手当負担金 110,079 日常生活用具給付費負担金 150	
1.保健衛生費負担金	500	養育医療費負担金 500	

1.総務管理費補助金	5,520	木造住宅耐震診断事業費補助金 236 木造住宅耐震補強事業費補助金 1,770 地域減災力強化推進補助金 3,256 木造空き家除却事業補助金 258	
1.社会福祉費補助金	60,662	心身障害者医療費補助金 54,600 老人クラブ活動補助金 948 社会福祉法人等利用者負担軽減事業補助金 75 障害者地域生活支援事業費等補助金 5,000 民生委員推薦会補助金 39	
2.児童福祉費補助金	105,707	子ども医療費補助金 57,500 一人親家庭等医療費補助金 10,440 地域子ども・子育て支援等事業費補助金 36,931 放課後児童クラブ活動事業費補助金 810 保育対策総合支援事業費補助金 26	
1.保健衛生費補助金	12,007	新型コロナウイルス予防接種医療従事者派遣補助金 9,000 特定不妊治療費県補助金 575 健康増進事業費補助金 2,432	
2.清掃費補助金	461	浄化槽設置促進事業補助金 461	
1.農業費補助金	145,702	農業委員会交付金 1,887 農地利用最適化交付金 6,376 経営所得安定対策等推進事業費補助金 4,069 環境保全型農業直接支払交付金 3,235	

目	本 年 度	前 年 度	比 較
4. 農林水産業費県補助金			
5. 消防費県補助金	2,824	2,814	10
6. 教育費県補助金	8,298	10,088	△1,790
計	351,332	391,615	△40,283

17款 県支出金

3項 県委託金

1. 総務費県委託金	75,694	70,890	4,804
------------	--------	--------	-------

17款 県支出金

単位：千円

節		説明	金額
区分	金額		
		農業経営基盤強化資金利子補給補助金 100 農用地利用集積特別対策事業費補助金 100 新規就農者総合支援事業費補助金 1,500 地域担い手育成支援事業費補助金 6,000 中山間地域等直接支払交付金 12,618 中山間地域等直接支払推進交付金 28 多面的機能支払交付金 83,719 日本型直接支払推進交付金 50 県営ため池整備事業補助金 9,000 水利施設等保全高度化事業補助金 3,840 農業水路等長寿命化・防災減災事業補助金 13,180	
2.林業費補助金	10,151	みえ森と緑の県民税市町交付金	10,151
1.消防費補助金	2,824	石油貯蔵施設立地対策等交付金	2,824
1.中学校費補助金	1,148	部活動指導員配置促進事業補助金	1,148
2.幼稚園費補助金	3,995	施設型給付費・地域型保育給付費補助金	3,995
3.社会教育費補助金	3,155	放課後子ども教室推進事業費補助金 2,990 史跡等保存活用計画等策定補助金 165	

1.総務管理費委託金	1,620	自衛官募集事務費 20 県特例処理事務費 1,600	
2.徴税费委託金	68,000	県民税徴収委託金	68,000
3.戸籍住民登録費委託金	40	人口動態調査事務費	40
4.統計調査費委託金	1,034	学校基本調査費 6 人口推計調査費 71 経済センサス調査区設定費 7 就業構造基本調査費 769 住宅・土地統計調査単位区設定費 181	
5.選挙費委託金	5,000	県議会議員選挙費委託金	5,000

目	本 年 度	前 年 度	比 較
2. 民生費県委託金	90	90	0
3. 商工費県委託金	675	673	2
4. 土木費県委託金	13	13	0
計	76,472	71,666	4,806

1 8 款 財産収入

1 項 財産運用収入

1. 財産貸付収入	3,759	4,084	△325
2. 利子及び配当金	4,027	2,358	1,669
計	7,786	6,442	1,344

1 8 款 財産収入

2 項 財産売却収入

1. 普通財産売却収入	2,500	3,000	△500
-------------	-------	-------	------

節		説明	金額
区分	金額		
1.社会福祉費委託金	90	人権啓発活動委託金	90
1.観光費委託金	675	東海自然歩道維持管理費	675
1.都市計画費委託金	13	建築確認申請事務費	13

1.普通財産貸付収入	3,759	鉦泉使用料 239 土地貸付料 3,468 (国民宿舎 541) (湯の山駐車場 449) (ロープウェイ駐車場 1,046) (藩内住宅 231) (菰野町商工会 428) (菰野警察官駐在所 507) (旧千種支所 13) (その他 253) 建物貸付料 52 (旧千種支所 52)
1.利子及び配当金	4,027	ふるさと菰野応援基金利子 1 交通安全対策事業基金利子 1 財政調整基金利子 2,282 公共施設整備基金利子 724 減債基金利子 562 ボランティア基金(指定寄附金分)利子 27 ボランティア基金(地域福祉基金分)利子 196 高額療養費貸付基金利子 1 高額介護サービス費貸付基金利子 1 ふるさと・水と土保全基金利子 1 森林環境譲与税基金積立金利子 13 みえ森と緑の県民税市町交付金基金利子 1 奨学基金利子 14 教育基金利子 195 愛のかけはし基金利子 5 地域づくり推進基金利子 1 郷土資料保存管理等基金利子 2

1.土地建物売払収入	2,500	土地売払収入	2,500
------------	-------	--------	-------

目	本 年 度	前 年 度	比 較
2. 物品売払収入	50	205	△155
計	2,550	3,205	△655

19款 寄附金

1項 寄附金

1. 一般寄附金	1	1	0
2. 総務費寄附金	17,000	2,000	15,000
3. 民生費寄附金	1	1	0
4. 教育費寄附金	1	1	0
計	17,003	2,003	15,000

20款 繰入金

1項 特別会計繰入金

1. 特別会計繰入金	5,002	5,002	0
計	5,002	5,002	0

20款 繰入金

2項 基金繰入金

1. ふるさと菰野応援基金繰入金	2,000	1,666	334
2. 交通安全対策事業基金繰入金	1,000	1,000	0
3. 財政調整基金繰入金	500,000	780,000	△280,000
4. 森林環境譲与税基金繰入金	8,500	2,000	6,500

18款 財産収入
19款 寄附金
20款 繰入金

単位：千円

節		説明	金額
区分	金額		
1.物品売払収入	50	不用物品売払収入	50

1.一般寄附金	1	一般寄附金	1
1.総務管理費寄附金	17,000	ふるさと菰野応援寄附金	17,000
1.社会福祉費寄附金	1	社会福祉費指定寄附金	1
1.教育総務費寄附金	1	事務局費指定寄附金	1

1.特別会計繰入金	5,002	国民健康保険特別会計繰入金 介護保険特別会計繰入金 後期高齢者医療特別会計繰入金	1 5,000 1

1.ふるさと菰野応援基金繰入金	2,000	ふるさと菰野応援基金繰入金	2,000
1.交通安全対策事業基金繰入金	1,000	交通安全対策事業基金繰入金	1,000
1.財政調整基金繰入金	500,000	財政調整基金繰入金	500,000
1.森林環境譲与税基金繰入金	8,500	森林環境譲与税基金繰入金	8,500

目	本年度	前年度	比較
5. 奨学基金繰入金	3,072	3,168	△96
6. 愛のかけはし基金繰入金	1,600	1,600	0
公共施設整備基金繰入金	0	20,000	△20,000
計	516,172	809,434	△293,262

21款 繰越金

1項 繰越金

1. 繰越金	190,000	190,000	0
計	190,000	190,000	0

22款 諸収入

1項 延滞金加算金及び過料

1. 延滞金	7,000	7,000	0
計	7,000	7,000	0

22款 諸収入

2項 町預金利子

1. 町預金利子	147	195	△48
計	147	195	△48

22款 諸収入

3項 貸付金元利収入

1. 協調融資制度貸付金元利収入	6,000	6,000	0
2. 奨学資金貸付金元利収入	2,408	1,550	858

20款 繰入金
21款 繰越金
22款 諸収入

単位：千円

節		説明	
区分	金額		
1.奨学基金繰入金	3,072	奨学基金繰入金	3,072
1.愛のかけはし基金繰入金	1,600	愛のかけはし基金繰入金	1,600
		廃目	

1.前年度繰越金	190,000	前年度繰越金	190,000

1.延滞金	7,000	延滞金	7,000

1.町預金利子	147	歳計現金預金利子 歳計外現金預金利子	145 2

1.協調融資制度貸付金元利収入	6,000	協調融資制度貸付金元金収入	6,000
1.奨学資金貸付金元利収入	2,408	奨学資金貸付金元利収入	2,408

目	本 年 度	前 年 度	比 較
計	8,408	7,550	858

2 2 款 諸収入

4 項 受託事業収入

1. 農林水産業費受託事業収入	369	365	4
計	369	365	4

2 2 款 諸収入

5 項 雑入

1. 滞納処分費	60	60	0
2. 弁償金	12	11	1
3. 保健対策費徴収金	23,150	24,074	△924
4. 給食事業収入	55,446	58,854	△3,408
5. 財団法人助成金等収入	53,038	50,203	2,835

22款 諸収入

単位：千円

節		説 明	
区 分	金 額		
1.農林水産業費受託事業収入	369	農業者年金業務委託費 中間管理事業業務委託費	169 200
1.滞納処分費	60	滞納処分費	60
1.弁償金	12	特定空家等行政代執行弁償金（滞納繰越分） 原動機付自転車標識再交付弁償金 図書館資料等弁償金	1 1 10
1.保健対策費徴収金	23,150	高齢者肺炎球菌予防接種個人負担 高齢者インフルエンザ予防接種個人負担 子宮頸がん検診個人負担 乳がん検診個人負担 胃がん検診個人負担 肺がん検診個人負担 大腸がん検診個人負担 がん検診等国保負担分 骨検診個人負担 30代健診個人負担	1,312 7,837 2,802 2,127 2,134 20 2,025 4,000 600 293
1.給食事業収入	55,446	保育園児給食費 保育園職員給食費 保育園児給食費（滞納繰越分） 幼稚園児給食費 幼稚園教諭給食費 幼稚園児給食費（滞納繰越分）	29,160 14,112 300 10,296 1,524 54
1.総務費財団法人助成金等収入	13,000	市町村アカデミー助成金 三重県市町村職員互助会公益事業助成金 三重県市町村振興協会市町村交付金 三重県市町村職員互助会研修助成金	50 6,000 6,800 150
2.民生費財団法人助成金等収入	13	保健福祉センター機器使用料配分金 保育実習生等指導協力金	12 1
3.衛生費財団法人助成金等収入	514	看護学生等実習指導協力金 充電インフラ普及支援プロジェクト補助金 町外者ワクチン接種費用負担金	44 460 10

目	本 年 度	前 年 度	比 較
5. 財団法人助成金等収入			
6. 刊行物売払等収入	7,432	6,255	1,177
7. 講座受講料等収入	784	700	84
8. 返還金等収入	100	100	0
9. 共済金等収入	8,927	9,226	△299

22款 諸収入

単位：千円

節		説明	
区分	金額		
4.農林水産業費財団法人助成金等収入	480	緑の募金事業交付金	480
5.消防費財団法人助成金等収入	36,031	高速自動車国道救急支弁金	36,031
6.教育費財団法人助成金等収入	3,000	偉人マンガ制作事業助成金	3,000
1.総務費刊行物売払等収入	281	歴史こばなし売払収入 防災ラジオ等売払収入 諸用紙等売払収入 公共用施設太陽光発電電力売払収入	30 12 100 139
2.民生費刊行物売払等収入	97	保育園等廃食用油売払収入 保育園等太陽光発電電力売払収入	9 88
3.衛生費刊行物売払等収入	6,982	再生資源売払収入	6,982
4.農林水産業費刊行物売払等収入	22	農振函面等売払収入 特産品売払収入	2 20
5.土木費刊行物売払等収入	20	都市計画図等売払収入	20
6.教育費刊行物売払等収入	30	町史等売払収入	30
1.教育費講座受講料等収入	784	文化公演会・コンサート等入場料 生涯学習関連講座受講料	431 353
1.商工費返還金等収入	100	小規模事業資金保証料補給返還金	100
1.総務費共済金等収入	1	公有建物等災害共済金	1
2.民生費共済金等収入	480	保育園児災害共済給付金	480
3.消防費共済金等収入	4,446	消防障害補償年金 消防団員退職報償金・福祉共済制度配当金	1,356 3,090

目	本 年 度	前 年 度	比 較
9. 共済金等収入			
10. 雑入	14,881	9,321	5,560
計	163,830	158,804	5,026

2 3 款 町債

1 項 町債

1. 総務債	1,400	3,000	△1,600
2. 民生債	31,100	48,600	△17,500
3. 衛生債	16,200	5,400	10,800
4. 農林水産業債	13,200	13,200	0

22款 諸収入
23款 町債

単位：千円

節		説明	金額
区分	金額		
4.教育費共済金等収入	4,000	児童生徒災害共済給付金	4,000
1.総務費雑入	8,792	男女共同参画事業参加費 ホームページ等広告代 派遣職員負担金 本庁等光熱水費消費分 生命保険料控除手数料 その他雑入	3 500 6,000 789 1,200 300
2.民生費雑入	4,683	けやき光熱水費等消費分 北部子育て支援施設光熱水費消費分	4,428 255
3.商工費雑入	103	遭難救助費個人負担 看板設置許可手数料事業者負担	100 3
4.土木費雑入	2	公園等光熱水費消費分 町営住宅修繕料個人負担	1 1
5.教育費雑入	1,301	学校開放経費負担分 各地区公民館社会見学参加者負担分	676 625

1.地域活性化事業債	1,400	低公害車導入事業に充当	1,400
1.地域活性化事業債	1,400	低公害車導入事業に充当	1,400
2.公共施設等適正管理推進事業債	29,700	保健福祉センター高効率照明改修事業に充当	29,700
1.地域活性化事業債	5,400	低公害車導入事業に充当	5,400
2.公共施設等適正管理推進事業債	10,800	斎場火葬炉等更新改修事業に充当	10,800
1.公共事業等債	13,200	ストックマネジメント事業に充当 地震対策ため池防災事業に充当 水利施設等保全高度化事業に充当 農業水路等長寿命化・防災減災事業に充当	500 6,300 900 5,500

目	本 年 度	前 年 度	比 較
5. 土木債	109,700	96,400	13,300
6. 消防債	23,900	25,500	△1,600
7. 臨時財政対策債	300,000	780,000	△480,000
教育債	0	5,500	△5,500
計	495,500	977,600	△482,100

23款 町債

単位：千円

節		説 明
区 分	金 額	
1.公共事業等債	48,700	社会資本整備総合交付金等事業に充当 48,700
2.緊急自然災害防止対策事業債	50,000	道路施設長寿命化事業に充当 50,000
3.緊急浚渫推進事業債	11,000	河川浚渫事業に充当 11,000
1.防災対策事業債	15,300	消火栓更新整備事業に充当 15,300
2.施設整備事業債	8,600	消防ポンプ自動車更新事業に充当 8,600
1.臨時財政対策債	300,000	地方一般財源の不足額補てん 300,000
		廃 目

3 歳 出

1 款 議会費

1 項 議会費

目	本 年 度	前 年 度	比 較	本 年 度 の 財 源 内 訳			
				特 定 財 源			一 般 財 源
				国 県 支 出 金	地 方 債	そ の 他	
1. 議会費	163,528	163,240	288				163,528

1 款 議会費

単位：千円

節					
区 分	金 額	細 節		説 明	
1.報酬	63,240	報酬	63,240	議員人件費 議員報酬	107,917
2.給料	15,741	給料	15,741	議会運営費 講師謝礼 議員費用弁償 証人等費用弁償 普通旅費 議長交際費 事務用消耗品等 議長車燃料費 来客用賄費 議会だより等印刷 議事録印刷 議長車等修繕料 インターネット接続料 議場氏名柱書き替え代等 自動車強制保険料 自動車任意保険料 議事録作成委託料 会議録データ等作成委託 議員健康診断委託 ホームページ保守運用業務委託 映像配信保守運用等業務委託 行政視察バス等借上料 会議録検索システム使用料 マイク設備機器借上料 県議長会負担金 三重郡議長会負担金 三重郡正副議長会負担金 全国議長大会参加負担金 県議長会事務局職員研修負担金 北勢5町議会議長会負担金 政務活動費 自動車重量税	22,728 150 2,446 58 441 300 749 60 30 1,929 400 130 70 46 21 38 870 121 476 93 990 900 416 3,315 1,826 300 100 100 10 130 6,180 33
3.職員手当等	34,910	期末手当 勤勉手当 扶養手当 通勤手当 時間外手当 住居手当 管理職手当 議員期末手当 地域手当 児童手当	3,769 2,808 78 237 800 608 581 25,357 492 180	職員給与費 一般職4名分	32,883
4.共済費	26,909	共済組合負担金 退職手当組合負担金 互助会負担金 公務災害補償基金負担金 議員共済負担金	4,744 2,755 63 27 19,320		
7.報償費	150	報償費	150		
8.旅費	2,945	費用弁償 普通旅費	2,504 441		
9.交際費	300	交際費	300		
10.需用費	3,298	消耗品費 燃料費 食糧費 印刷製本費 修繕料	749 60 30 2,329 130		

目	本年度	前年度	比較	本年度の財源内訳			
				特定財源			一般財源
				国県支出金	地方債	その他	
1. 議会費							
計	163,528	163,240	288				163,528

2款 総務費

1項 総務管理費

1. 一般管理費	420,978	389,081	31,897	県 1,628 1,628		諸 6,203 6,203	413,147
----------	---------	---------	--------	---------------------	--	---------------------	---------

節					
区分	金額	細 節		説	明
11. 役務費	175	通信運搬費	70		
		手数料	46		
		保険料	59		
12. 委託料	2,550	委託料	2,550		
13. 使用料及び 賃借料	4,631	使用料及び賃借料	4,631		
18. 負補交	8,646	負担金	2,466		
		補助金	6,180		
26. 公課費	33	公課費	33		

1. 報酬	4,334	報酬	4,334	町長交際費	800
				町長交際費	800
2. 給料	164,414	給料	153,734	秘書事務諸経費	2,223
		特別職給料	10,680	特別職・随行等旅費	1,070
				一般消耗品	200
				公用車燃料	200
				来客用賄	44
				名刺等印刷	50
				公用車等修理	30
				クリーニング手数料	20
				自動車任意保険料	46
				公用車借上料	563
3. 職員手当等	92,242	期末手当	34,239	男女共同参画推進事業	777
		勤勉手当	23,831	研修講師等謝礼	30
		扶養手当	4,002	男女共同参画推進会議委員報償費	112
		通勤手当	1,791	講師等費用弁償	2
		時間外手当	9,100	啓発用消耗品等	130
		特殊勤務手当	80	講師等賄	1
		住居手当	2,492	チラシ等印刷	174
		管理職手当	3,485	男女共同参画啓発事業委託	320
		特別職期末手当	4,753	日本女性会議負担金	8
		特別職住居手当	41	職員給与費	364,387
		特別職通勤手当	24	特別職1名分	
				一般職38名分	
				会計年度任用職員等	
				一般管理諸経費	37,025
				特別職報酬等審議会委員等報酬	320
				職員療養補償費	80

目	本年度	前年度	比較	本年度の財源内訳			
				特定財源			一般財源
				国県支出金	地方債	その他	
1. 一般管理費							

2款 総務費

単位：千円

節					
区分	金額	細 節		説 明	
		管理職員特別勤務手当 1,000		特別職報酬等審議会委員等費用弁償	20
		地域手当 4,874		普通旅費	120
		児童手当 2,470		法規追録等	3,000
		特別職児童手当 60		公用車燃料	400
				来客用賄等	25
				給与台帳等印刷	460
				公用車等修理	270
				洗濯料	20
				交通事故証明等手数料	57
4. 共済費	103,631	共済組合負担金 45,931		総合賠償補償保険	3,400
		退職手当組合負担金 25,302		非常勤職員公務災害補償保険	424
		互助会負担金 546		自動車強制保険料	29
		社会保険 350		自動車任意保険料	121
		雇用保険 70		職員採用試験問題作成等委託	40
		児童手当拠出金 10		給与システムソフト保守委託	1,457
		公務災害補償基金負担金 233		例規データベース更新等業務委託	4,015
		共済組合追加費用 25,217		給与システム等修正委託	2,277
		恩給費用 100		弁護士委託	2,056
		特別職共済組合負担金 2,390		宿日直業務委託	13,359
		特別職退職手当組合負担金 3,439		給与システム借上料	2,012
		特別職互助会負担金 43		有料道路等使用料	500
				法令情報システム等使用料	1,701
				バス等借上料	110
				県町村会等負担金	408
				社会保険協会負担金	18
				安全運転管理者負担金	32
				北勢防衛協会負担金	30
				非核都市宣言自治体連絡協議会負担金	10
				行政相談委員連絡協議会負担金	10
				三重県地方自治研究センター負担金	60
				みえ犯罪被害者総合支援センター負担金	102
				賠償金(損害保険免責分)	50
				自動車重量税	32
5. 災害補償費	80	災害補償費 80		職員健康管理費	5,503
				労働安全衛生委員会医師等報酬	14
				庁用医薬品	20
				非正規職員(35歳未満)健康診断委託	220
				正規職員健康診断委託	1,446
7. 報償費	342	報償費 342		非正規職員(35歳以上)健康診断委託	803
				健康相談等委託	810
				人間ドック助成金	2,190
8. 旅費	1,632	費用弁償 142		行政補助金	1,500
		普通旅費 1,490		文化祭補助金	1,500
				職員福利厚生費	500
				職員互助会補助金	500
9. 交際費	800	交際費 800		職員研修費	3,590
				職員研修講師謝礼	200
				職員研修講師費用弁償	20
				職員研修旅費	300
				研修資料	20
10. 需用費	9,697	消耗品費 6,870		法制執務研修等委託	2,800
		燃料費 600		研修受講負担金	250
		食糧費 70		事務用品等購入費	4,673
		印刷製本費 1,857		一般消耗品	3,500
		修繕料 300		封筒等印刷	1,173
11. 役務費	4,117	手数料 97			

目	本年度	前年度	比較	本年度の財源内訳			
				特定財源			一般財源
				国県支出金	地方債	その他	
1. 一般管理費							
2. 文書費	8,832	11,552	△2,720				8,832
3. 広報広聴費	9,149	8,213	936				9,149

2款 総務費

単位：千円

節					
区分	金額	細節		説明	
		保険料	4,020		
12.委託料	29,603	委託料	29,603		
13.使用料及び賃借料	4,886	使用料及び賃借料	4,886		
18.負補交	5,118	負担金	928		
		補助金	4,190		
21.補償補填及び賠償金	50	補償補填及び賠償金	50		
26.公課費	32	公課費	32		
10.需用費	300	消耗品費	300	文書管理諸経費	3,552
				一般消耗品	300
				機密文書資源化搬出委託	231
				印刷機保守委託	221
				コピーカウンター料	2,800
11.役務費	5,280	通信運搬費	5,280	文書通信諸経費	5,280
				郵送料	5,280
12.委託料	452	委託料	452		
13.使用料及び賃借料	2,800	使用料及び賃借料	2,800		
7.報償費	170	報償費	170	広報広聴諸経費	9,149
				町政モニター報償費	170
				普通旅費	40
				一般消耗品	100
				町政モニター湯茶等	15
				広報紙印刷	3,777
				おしらせ版印刷	2,420
				写真現像・焼付	20
				広報用機器等修理	30
				ホームページコンテンツ作成業務委託	858
				番組制作・放送業務委託	1,430
				日本広報協会負担金	15
				三重テレビ放送番組負担金	151
				三重FM放送番組負担金	91
				日本広報協会セミナー参加負担金	32
8.旅費	40	普通旅費	40		
10.需用費	6,362	消耗品費	100		
		食糧費	15		
		印刷製本費	6,217		
		修繕料	30		
12.委託料	2,288	委託料	2,288		
18.負補交	289	負担金	289		

目	本年度	前年度	比較	本年度の財源内訳			
				特定財源			一般財源
				国県支出金	地方債	その他	
4. 財務管理費	14,895	17,233	△2,338			551 分 手 550 1	14,344
5. 会計管理費	2,267	1,963	304				2,267

2款 総務費

単位：千円

節					
区分	金額	細節		説明	
1.報酬	150	報酬	150	職員給与費	2,500
3.職員手当等	2,500	時間外手当	2,500	財政管理諸経費	2,514
				普通旅費	5
				法規追録等	250
				当初予算書等印刷	200
				財務システム保守等委託	2,059
8.旅費	48	費用弁償	43	契約管理諸経費	9,881
		普通旅費	5	入札監視委員会委員報酬	90
				公正入札調査委員会委員報酬	60
				入札監視委員会委員費用弁償	21
				公正入札調査委員会委員費用弁償	22
10.需用費	543	消耗品費	340	一般消耗品	90
		食糧費	3	会議用賄	3
		印刷製本費	200	郵送料	13
				システム利用料	157
				入札契約台帳管理システム保守等委託	2,216
				入札参加資格申請等共同化作業委託	604
				入札・契約管理システム使用料	6,281
				CORINS等データベースシステム使用料	130
				入札参加資格受付審査負担金	194
11.役務費	170	通信運搬費	13		
		手数料	157		
12.委託料	4,879	委託料	4,879		
13.使用料及び賃借料	6,411	使用料及び賃借料	6,411		
18.負補交	194	負担金	194		
3.職員手当等	270	時間外手当	270	職員給与費	270
8.旅費	5	普通旅費	5	会計管理諸経費	1,997
				普通旅費	5
				一般消耗品	150
				各種伝票等印刷	286
10.需用費	436	消耗品費	150	口座振替データ回線使用料	93
		印刷製本費	286	コンビニ収納事務等手数料	100
				口座振替データ伝送分割統合業務委託	1,100
				財務システム保守委託	258
				三重県市町工事検査担当協議会負担金	5
11.役務費	193	通信運搬費	93		
		手数料	100		
12.委託料	1,358	委託料	1,358		
18.負補交	5	負担金	5		

目	本年度	前年度	比較	本年度の財源内訳			
				特定財源			一般財源
				国県支出金	地方債	その他	
6. 財産管理費	163,341	104,642	58,699		1,400	2,264 1,013 1 1,250	159,677
7. 企画費	59,256	52,176	7,080			17,001 1 17,000	42,255

2款 総務費

単位：千円

節					
区分	金額	細 節		説 明	
10.需用費	53,480	消耗品費	1,370	庁舎等維持管理費	162,391
		燃料費	6,380	庁舎管理用消耗品等	1,350
		光熱水費	13,010	庁用燃料	5,340
		修繕料	32,720	公用車燃料	1,040
				上下水道料	1,410
				電気料	11,600
				庁舎等小修繕	32,300
				公用車等修理	420
				電話使用料等	4,420
11.役務費	12,109	通信運搬費	4,420	家電リサイクル等手数料	362
		手数料	692	建物火災保険料	6,610
		保険料	6,997	自動車強制保険料	77
				自動車任意保険料	310
				庁舎等施設維持管理業務委託	47,683
				廃棄物回収等作業委託	8,308
				テレビ受信料等	1,000
				共同積算システム利用料	60
12.委託料	56,591	委託料	56,591	公用車借上料	315
				庁舎等施設整備工事	34,420
				庁用付帯備品購入	3,610
				車両購入	1,584
13.使用料及び賃借料	1,375	使用料及び賃借料	1,375	菰野町防火協会負担金	90
				自動車重量税等	82
14.工事請負費	34,420	工事請負費	34,420	町有地管理諸経費	950
				法規追録等	20
				不動産鑑定手数料	330
				町有地雑草刈取等委託	600
17.備品購入費	5,194	備品購入費	5,194		
18.負補交	90	負担金	90		
26.公課費	82	公課費	82		
2.給料	19,517	給料	19,517	企画調査諸費	729
				総合計画推進会議委員報償費	140
				総合計画推進会議委員費用弁償	2
				普通旅費	30
				書籍追録代等	60
3.職員手当等	12,557	期末手当	4,506	総合計画推進会議委員賄	4
		勤勉手当	3,307	アンケート用紙・封筒等印刷	150
		扶養手当	876	アンケート郵送料	224
		通勤手当	72	中央新幹線期成同盟会負担金	9
		時間外手当	2,000	四日市地区広域市町村圏協議会負担金	30
		住居手当	123	地域活性化センター負担金	70
		管理職手当	581	企画関係各種研修会参加負担金	-10
		地域手当	612	多文化共生事業	481
		児童手当	480	ホームページ翻訳システム使用料	481
				職員給与費	41,045
				一般職5名分	
4.共済費	8,971	共済組合負担金	5,987	ふるさと菰野応援基金積立金	17,001
				ふるさと菰野応援基金積立金(寄付分)	17,000
				ふるさと菰野応援基金積立金(利子分)	1

目	本年度	前年度	比較	本年度の財源内訳			
				特定財源			一般財源
				国県支出金	地方債	その他	
7. 企画費							
8. コミュニティセンター費	88,849	84,457	4,392				88,849

2款 総務費

単位：千円

節					
区分	金額	細 節		説 明	
		退職手当組合負担金	2,880		
		互助会負担金	69		
		公務災害補償基金負担金	35		
7.報償費	140	報償費	140		
8.旅費	32	費用弁償	2		
		普通旅費	30		
10.需用費	214	消耗品費	60		
		食糧費	4		
		印刷製本費	150		
11.役務費	224	通信運搬費	224		
13.使用料及び賃借料	481	使用料及び賃借料	481		
18.負補交	119	負担金	119		
24.積立金	17,001	積立金	17,001		
2.給料	36,390	給料	36,390	職員給与費	64,766
				一般職5名分	
				会計年度任用職員等	
3.職員手当等	12,714	期末手当	6,137	菰野地区コミュニティセンター経費	8,350
		勤勉手当	3,175	コミュニティセンター運営委員会委員報償費	28
		扶養手当	258	一般消耗品	800
		通勤手当	383	燃料費	1,020
		時間外手当	300	会議等賄	30
		住居手当	164	上下水道料	155
		管理職手当	1,162	電気料	980
		地域手当	1,135	設備等小修繕	1,550
				電話使用料	170
				清掃モップ取替手数料	74
				庭木剪定等	231
				自動車任意保険料	14
				警備保障委託	60
				消防用設備点検委託	242
				設備等保守委託	968
				清掃業務委託	200
				電気設備保安委託	146
				コピー・FAXカウント料	72
4.共済費	15,662	共済組合負担金	9,738	菰野地区コミュニティセンター敷地料	1,580
				研修会等参加負担金	30

目	本年度	前年度	比較	本年度の財源内訳			
				特定財源			一般財源
				国県支出金	地方債	その他	
8. コミュニティセンター費							

2款 総務費

単位：千円

節					
区分	金額	細節		説明	
		退職手当組合負担金 5,793		鵜川原地区コミュニティセンター経費	3,174
		互助会負担金 77		コミュニティセンター運営委員会委員報償費	28
		公務災害補償基金負担金 54		一般消耗品	170
				燃料費	137
				会議等賄	10
				上下水道料	110
				電気料	778
7.報償費	133	報償費 133		設備等小修繕	680
				公用車等修理	130
				電話使用料	200
				清掃モップ取替手数料	16
				庭木剪定等	66
10.需用費	13,614	消耗品費 2,264		自動車強制保険料	20
		燃料費 1,447		自動車任意保険料	14
		食糧費 93		警備保障委託	64
		光熱水費 4,897		消防用設備点検委託	174
		修繕料 4,913		自動ドア保守点検委託	53
				電気設備保安委託	70
				空調機器点検委託	195
				コピー・FAXカウント料	62
				鵜川原地区コミュニティセンター敷地料	158
				研修会等参加負担金	30
				自動車重量税	9
11.役務費	1,633	通信運搬費 829		竹永地区コミュニティセンター経費	2,175
		手数料 653		コミュニティセンター運営委員会委員報償費	21
		保険料 151		一般消耗品	150
				燃料費	70
				会議等賄	5
				上下水道料	50
				電気料	858
				設備等小修繕	330
12.委託料	4,497	委託料 4,497		電話使用料	132
				庭木剪定等	100
				自動車任意保険料	31
				警備保障委託	65
13.使用料及び賃借料	4,019	使用料及び賃借料 4,019		消防用設備点検委託	74
				自動ドア保守点検委託	62
				空調設備保守点検業務委託	165
				コピー・FAXカウント料	42
18.負補交	140	負担金 140		研修会等参加負担金	20
26.公課費	47	公課費 47		朝上地区コミュニティセンター経費	7,889
				コミュニティセンター運営委員会委員報償費	28
				一般消耗品	1,005
				燃料費	133
				会議等賄	30
				上下水道料	132
				電気料	750
				設備等小修繕	1,992
				公用車等修理	50
				電話使用料	240
				清掃モップ取替手数料	60
				庭木剪定等	66
				浄化槽検査料	8
				自動車任意保険料	14
				警備保障委託	60
				消防用設備点検委託	191
				自動ドア保守点検委託	93
				浄化槽清掃保守点検委託	436
				電気設備保安委託	146
				清掃業務委託	139
				空調機器点検委託	220
				コピー・FAXカウント料	50
				朝上地区コミュニティセンター敷地料	2,016
				研修会等参加負担金	30

目	本年度	前年度	比較	本年度の財源内訳			
				特定財源			一般財源
				国県支出金	地方債	その他	
8. コミュニティセンター費							
9. 公平委員会費	402	340	62				402
10. 交通安全対策費	2,746	2,610	136			財 繰入 1,001 1 1,000	1,745
11. 自治振興費	78,068	78,499	△431			諸 3,000 3,000	75,068
12. 財政調整基金費	2,283	1,381	902			財 2,282 2,282	1
13. 公共施設整備基金費	725	387	338			財 724 724	1
14. 減債基金費	563	233	330			財 562 562	1

2款 総務費

単位：千円

節					
区分	金額	細節		説明	
				千種地区コミュニティセンター経費 コミュニティセンター運営委員会委員報償費 一般消耗品 燃料費 会議等賄 上下水道料 電気料 設備等小修繕 公用車等修理 電話使用料 清掃モップ取扱手数料 自動車強制保険料 自動車任意保険料 警備保障委託 消防用設備点検委託 自動ドア保守点検委託 空調設備保守点検業務委託 コピー・FAXカウント料 研修会等参加負担金 自動車重量税	2,495 28 139 87 18 117 967 71 110 87 32 29 29 60 158 126 330 39 30 38
18.負補交	402	負担金	402	公平委員会費 三重県市町公平委員会負担金	402 402
10.需用費	2,745	消耗品費 光熱水費 修繕料	2,344 101 300	交通安全対策諸経費 通学用ヘルメット等 啓発用消耗品 回転灯・街路灯電気料 回転灯・標識等修繕	2,745 1,524 820 101 300
24.積立金	1	積立金	1	交通安全対策事業基金積立金 交通安全対策事業基金積立金(利子分)	1 1
18.負補交	78,068	補助金	78,068	区長会運営費 行政事務補助金 区長会補助金 広報板設置事業補助金 区活動推進補助金 防犯活動事業補助金 自主防災活動事業補助金 防災施設等整備補助金	78,068 47,932 824 300 25,309 100 455 3,148
24.積立金	2,283	積立金	2,283	基金積立金 財政調整基金積立金(利子分)	2,283 2,283
24.積立金	725	積立金	725	基金積立金 公共施設整備基金積立金(利子分)	725 725
24.積立金	563	積立金	563	基金積立金 減債基金積立金(利子分)	563 563

目	本年度	前年度	比較	本年度の財源内訳					
				特定財源			一般財源		
				国県支出金	地方債	その他			
15. 防災対策費	48,426	48,311	115	国 県	8,252 2,990 5,262			40,174	
16. 電算費	87,648	97,083	△9,435	国	1,142 1,142		分 手 繰入	2,605 569 1,640 396	83,901

2款 総務費

単位：千円

節					
区分	金額	細節		説明	
1.報酬	35	報酬	35	防災対策諸経費	48,426
3.職員手当等	5,000	時間外手当	5,000	防災会議報酬	35
7.報償費	50	報償費	50	災害・訓練等時間外手当	5,000
8.旅費	36	費用弁償	16	防災関連謝礼	50
		普通旅費	20	防災会議費用弁償	16
10.需用費	4,780	消耗品費	1,300	普通旅費	20
		食糧費	1,745	防災用消耗品等	1,300
		印刷製本費	1,000	非常食等	1,745
		光熱水費	235	地域防災計画等印刷	1,000
		修繕料	500	上下水道料	71
11.役務費	7,159	通信運搬費	1,879	電気料	164
		広告料	5,280	防災機器等修理	500
12.委託料	19,278	委託料	19,278	防災システム等電話使用料	1,879
13.使用料及び賃借料	2,716	使用料及び賃借料	2,716	町おしらせ番組放送料	5,280
15.原材料費	400	原材料費	400	防災気象情報提供業務委託	1,980
18.負補交	8,972	負担金	2,462	無線機器保守点検等委託	6,816
		補助金	6,510	木造住宅耐震診断事業委託	944
10.需用費	2,910	消耗品費	1,910	防災マップ更新業務委託	6,512
		修繕料	1,000	家具転倒防止具取付委託	289
11.役務費	1,694	通信運搬費	1,544	耐震性貯水槽水質検査委託	369
		手数料	150	河川監視業務委託	2,082
12.委託料	34,955	委託料	34,955	G I Sデータ更新委託	286
				F M放送局施設等使用料	2,716
				防災訓練等材料	400
				三重県防災行政無線運営協議会負担金	696
				防災ヘリコプター負担金	1,646
				防災無線電波利用料	34
				耐震性貯水槽消火栓使用等負担金	86
				木造住宅耐震補強事業費補助金	4,440
				木造住宅除却工事業補助金	2,070
10.需用費	2,910	消耗品費	1,910	電算維持管理費	82,578
		修繕料	1,000	電算機用等消耗品	1,910
11.役務費	1,694	通信運搬費	1,544	電算機器等修繕	1,000
		手数料	150	各種回線使用料	1,544
12.委託料	34,955	委託料	34,955	事務手数料	150
				システム構築・改修等委託	20,185
				電算機等保守委託	10,266
				データ保管委託	165
				D X推進事業委託	4,339
				電算機等借上料	27,150
				ライセンス使用料	880
				システム等使用料	13,554

目	本年度	前年度	比較	本年度の財源内訳			
				特定財源			一般財源
				国県支出金	地方債	その他	
16. 電算費							
17. 諸費	145,890	150,292	△4,402	国 県 775 517 258			145,115
計	1,134,318	1,048,453	85,865	11,797	1,400	36,193	1,084,928

2 款 総務費

2 項 徴税費

1. 税務総務費	164,540	149,081	15,459	県 39,240 39,240			125,300
----------	---------	---------	--------	-----------------------	--	--	---------

2款 総務費

単位：千円

節					
区分	金額	細節		説明	
13.使用料及び賃借料	43,019	使用料及び賃借料	43,019	D X推進事業システム使用料	1,435
18.負補交	5,070	負担金	5,070	電算諸経費	5,070
				地方公共団体情報システム機構負担金	45
				情報提供ネットワーク運用負担金	3,101
				三重県情報セキュリティクラウド負担金	1,231
				三重県情報ネットワーク回線使用料負担金	693
1.報酬	1,100	報酬	1,100	防犯対策費	9,985
7.報償費	42	報償費	42	啓発用消耗品	50
				防犯灯電気料	561
				防犯灯等修繕	900
				G I Sデータ更新委託	350
				L E D照明リース料	5,486
				四日市西地区防犯協会負担金	498
				暴力追放三泗地区市町民会議負担金	122
				防犯委員会活動助成金	1,668
				特殊詐欺対策機器等購入補助金	50
				犯罪被害者等支援金	300
8.旅費	540	費用弁償	329	地域交通費	134,035
		普通旅費	211	地域公共交通会議報酬	900
				地域公共交通会議報酬	21
				地域公共交通会議費用弁償	265
				普通旅費	211
				地域公共交通関連消耗品	70
				公共交通パンフレット等印刷	390
				コミュニティバス運行等業務委託	118,178
				地域公共交通確保維持改善事業費補助金	14,000
10.需用費	1,971	消耗品費	120	空家等対策費	1,870
		印刷製本費	390	空家等対策協議会報酬	200
		光熱水費	561	相談会等報償費	21
		修繕料	900	空家等対策協議会費用弁償	64
				相続人調査等委託	50
				設計等委託	500
				木造空き家除却事業補助金	1,035
12.委託料	119,078	委託料	119,078		
13.使用料及び賃借料	5,486	使用料及び賃借料	5,486		
18.負補交	17,373	負担金	620		
		補助金	16,753		
19.扶助費	300	扶助費	300		

1.報酬	4,801	報酬	4,801	職員給与費	156,676
				一般職21名分	
				会計年度任用職員等	
2.給料	71,506	給料	71,506	固定資産評価審査委員会諸経費	125
				委員報酬	101

目	本年度	前年度	比較	本年度の財源内訳			
				特定財源			一般財源
				国県支出金	地方債	その他	
1. 税務総務費							
2. 賦課徴収費	111,753	156,751	△44,998	県 28,760 28,760		手 諸 4,061 4,000 61	78,932

2款 総務費

単位：千円

節					
区分	金額	細 節		説	明
3.職員手当等	43,734	期末手当	16,339	委員費用弁償	24
		勤勉手当	11,953	税務諸経費	7,739
		扶養手当	1,776	普通旅費	50
		通勤手当	634	町民税申告等機器借上料	34
		時間外手当	9,050	三重県軽自動車税事務共同処理協議会分担金	395
		特殊勤務手当	100	資産評価システム研究センター負担金	60
		住居手当	245	四日市税務推進協議会負担金	70
		管理職手当	581	税務研修負担金	5
		地域手当	2,216	三重地方税管理回収機構負担金	5,594
		児童手当	840	地方税共同機構負担金	1,459
				四日市青色申告会菰野支部補助金	72
4.共済費	36,616	共済組合負担金	22,685		
		退職手当組合負担金	13,064		
		互助会負担金	292		
		社会保険	400		
		雇用保険	40		
		児童手当拠出金	10		
		公務災害補償基金負担金	125		
8.旅費	194	費用弁償	144		
		普通旅費	50		
13.使用料及び賃借料	34	使用料及び賃借料	34		
18.負補交	7,655	負担金	7,583		
		補助金	72		
10.需用費	4,494	消耗品費	2,100	賦課徴収諸経費	111,753
		燃料費	86	事務用消耗品	2,100
		印刷製本費	2,228	公用車燃料	86
		修繕料	80	申告用紙等印刷	2,228
				公用車修繕	80
11.役務費	9,984	通信運搬費	7,000	郵送料	7,000
				求人等広告料	34
				町税口座振替等手数料	2,576
				滞納処分手数料	60
				軽自動車検査情報提供手数料	200
				コンビニ証明交付手数料	47
				標識処分手数料	30

目	本年度	前年度	比較	本年度の財源内訳			
				特定財源			一般財源
				国県支出金	地方債	その他	
2. 賦課徴収費							
計	276,293	305,832	△29,539	68,000		4,061	204,232

2 款 総務費

3 項 戸籍住民登録費

1. 戸籍住民登録総務費	108,370	107,615	755	国 県	12,191 12,151 40	手	12,323 12,323	83,856
--------------	---------	---------	-----	--------	------------------------	---	------------------	--------

2款 総務費

単位：千円

節					
区分	金額	細節		説明	
		広告料	34	自動車強制保険料	21
		手数料	2,913	自動車任意保険料	16
		保険料	37	諸税電算処理等委託	32,924
				給報共同封入等委託	50
				電算機等保守委託	11,576
				固定資産評価事務等委託	19,121
				システム等使用料	6,269
12.委託料	63,671	委託料	63,671	環境性能割徴收取取扱費交付金	330
				過誤納金還付金	25,000
				固定資産税等返還金	2,000
				自動車重量税	5
13.使用料及び賃借料	6,269	使用料及び賃借料	6,269		
18.負補交	330	交付金	330		
22.償還金利子及び割引料	27,000	償還金利子及び割引料	27,000		
26.公課費	5	公課費	5		

1.報酬	4,100	報酬	4,100	職員給与費	62,409
				一般職9名分	
				会計年度任用職員等	
2.給料	29,300	給料	29,300	戸籍住民登録諸経費	45,961
				普通旅費	109
				事務用品	717
				個人番号カード交付関係消耗品	100
				中長期在留者住居地届出等事務関係消耗品	5
				各種申請書等印刷	269
				自動割印綴機等修繕	50
				FAX電話回線使用料等	361
				個人番号カード交付関係郵送料	173
				中長期在留者住居地届出等事務関係郵送料	11
				一般郵送料	32
				コンビニ交付委託手数料	670
				戸籍システム保守委託	4,313
				広域住民基本台帳ネットワーク運用委託	4,758
				住基ネット統合端末等保守委託	2,099
				住民記録等システムサポート業務委託	1,310
				戸籍システム等作業等委託	7,067
				コンビニ交付システム機器更新業務委託	12,269
				FAX使用料	1,693
				戸籍システム使用料	1,815
				FAXカウンタ料	200
				戸籍システム機器賃借料	2,250
				コンビニ交付システム使用料	3,521
				住民記録等システム使用料	1,463
				津地方法務局四日市桑名支局管内研修負担金	15
				コンビニ交付運営負担金	691
4.共済費	13,330	共済組合負担金	8,038		
		退職手当組合負担金	5,125		
		互助会負担金	118		

目	本年度	前年度	比較	本年度の財源内訳			
				特定財源			一般財源
				国県支出金	地方債	その他	
1. 戸籍住民登録総務費							
計	108,370	107,615	755	12,191		12,323	83,856

2 款 総務費

4 項 選挙費

1. 選挙管理委員会費	2,821	1,725	1,096	国 2 2			2,819
2. 選挙啓発費	324	324	0				324

2款 総務費

単位：千円

節					
区分	金額	細節		説明	
		公務災害補償基金負担金	49		
8.旅費	169	費用弁償	60		
		普通旅費	109		
10.需用費	1,141	消耗品費	822		
		印刷製本費	269		
		修繕料	50		
11.役務費	1,247	通信運搬費	577		
		手数料	670		
12.委託料	31,816	委託料	31,816		
13.使用料及び賃借料	10,942	使用料及び賃借料	10,942		
18.負補交	706	負担金	706		

1.報酬	932	報酬	932	委員会諸経費	2,821
				委員報酬	932
8.旅費	454	費用弁償	454	委員費用弁償	454
				法規追録等	45
				裁判員制度対応システム修正委託	17
				選挙管理システムサポート委託	647
				選挙管理システム使用料	726
10.需用費	45	消耗品費	45		
12.委託料	664	委託料	664		
13.使用料及び賃借料	726	使用料及び賃借料	726		
7.報償費	164	報償費	164	選挙啓発事業費	324
				啓発ポスター関係報償費等	164

目	本年度	前年度	比較	本年度の財源内訳			
				特定財源			一般財源
				国県支出金	地方債	その他	
2. 選挙啓発費							
3. 参議院議員選挙費	19,589	7,700	11,889	国 12,000 12,000			7,589
4. 三重県議会議員選挙費	6,195	0	6,195	県 5,000 5,000			1,195

2款 総務費

単位：千円

節					
区分	金額	細節		説明	
10.需用費	160	消耗品費 50 食糧費 10 印刷製本費 100		啓発物品等 50 委員等食糧費 10 明るい選挙推進協議会だより等印刷 100	
1.報酬	1,695	報酬 1,695		参議院議員選挙費 19,589	
3.職員手当等	7,945	時間外手当 7,945		投票立会人等報酬 770 会計年度任用職員等報酬 925 時間外手当 7,807 時間外手当(会計年度任用職員) 138 ポスター掲示場等謝礼 53 投票立会人等費用弁償 154 選挙用消耗品 600 投開票関係賄費 116 投票所入場券等印刷 350 選挙用機器修繕 50 郵送料 1,094 計数機等点検手数料 332 ポスター掲示場設置等委託 3,543 コピー機等借上料 308 選挙用備品購入 3,349	
7.報償費	53	報償費 53			
8.旅費	154	費用弁償 154			
10.需用費	1,116	消耗品費 600 食糧費 116 印刷製本費 350 修繕料 50			
11.役務費	1,426	通信運搬費 1,094 手数料 332			
12.委託料	3,543	委託料 3,543			
13.使用料及び賃借料	308	使用料及び賃借料 308			
17.備品購入費	3,349	備品購入費 3,349			
1.報酬	555	報酬 555		三重県議会議員選挙費 6,195	
3.職員手当等	2,167	時間外手当 2,167		投票立会人等報酬 157 会計年度任用職員等報酬 398 時間外手当 2,111 時間外手当(会計年度任用職員) 56 ポスター掲示場等謝礼 53 投票立会人等費用弁償 32 選挙用消耗品 600 投開票関係賄費 28 投票所入場券等印刷 350 選挙用機器修繕 50 郵送料 1,077 計数機等点検手数料 238 ポスター掲示場設置等委託 800	
7.報償費	53	報償費 53			
8.旅費	32	費用弁償 32			

目	本年度	前年度	比較	本年度の財源内訳			
				特定財源			一般財源
				国県支出金	地方債	その他	
4. 三重県議会議員選挙費							
5. 町長選挙費	17,656	0	17,656				17,656

2款 総務費

単位：千円

節					
区分	金額	細節		説明	
10.需用費	1,028	消耗品費 600 食糧費 28 印刷製本費 350 修繕料 50		コピー機等借上料	245
11.役務費	1,315	通信運搬費 1,077 手数料 238			
12.委託料	800	委託料 800			
13.使用料及び賃借料	245	使用料及び賃借料 245			
1.報酬	772	報酬 772		町長選挙費	17,656
3.職員手当等	6,555	時間外手当 6,555		投票立会人等報酬	405
7.報償費	473	報償費 473		会計年度任用職員等報酬	367
8.旅費	78	費用弁償 78		時間外手当	6,527
10.需用費	2,526	消耗品費 669 燃料費 50 食糧費 68 印刷製本費 1,689 修繕料 50		時間外手当(会計年度任用職員)	28
11.役務費	1,714	通信運搬費 1,476 手数料 238		ポスター掲示場等謝礼	473
12.委託料	3,030	委託料 3,030		投票立会人等費用弁償	78
13.使用料及び賃借料	386	使用料及び賃借料 386		選挙用消耗品	669
18.負補交	2,122	負担金 2,122		灯油代等	50
				投票開票関係賄費	68
				投票所入場券等印刷	1,689
				選挙用機器修繕	50
				郵送料	1,476
				計数機等点検手数料	238
				ポスター掲示場設置等委託	3,030
				コピー等借上料	386
				選挙活動公費負担金	2,122

目	本年度	前年度	比較	本年度の財源内訳			
				特定財源			一般財源
				国県支出金	地方債	その他	
6. 町議会議員補欠選挙費	7,881	0	7,881				7,881
衆議院議員選挙費	0	16,770	△16,770				0
計	54,466	26,519	27,947	17,002			37,464

2 款 総務費

5 項 統計調査費

1. 統計調査総務費	8,823	10,738	△1,915				8,823
------------	-------	--------	--------	--	--	--	-------

2款 総務費

単位：千円

節					
区分	金額	細節		説明	
1.報酬	117	報酬	117	町議会議員補欠選挙費	7,881
				投票立会人等報酬	45
				会計年度任用職員等報酬	72
3.職員手当等	520	時間外手当	520	時間外手当	520
				不在者投票等報償費	420
				開票立会人等費用弁償	10
				選挙用消耗品	350
7.報償費	420	報償費	420	投票用紙等印刷	1,462
				郵送料	262
				計数機等点検手数料	68
8.旅費	10	費用弁償	10	ポスター掲示場設置等委託	1,263
				選挙活動公費負担金	3,409
10.需用費	1,812	消耗品費	350		
		印刷製本費	1,462		
11.役務費	330	通信運搬費	262		
		手数料	68		
12.委託料	1,263	委託料	1,263		
18.負補交	3,409	負担金	3,409		
				U	
				廃目	

2.給料	3,569	給料	3,569	職員給与費	8,823
				一般職1名分	
3.職員手当等	3,397	期末手当	843		
		勤勉手当	628		
		扶養手当	240		
		通勤手当	120		
		時間外手当	800		
		住居手当	336		
		地域手当	115		
		児童手当	315		

目	本年度	前年度	比較	本年度の財源内訳			
				特定財源			一般財源
				国県支出金	地方債	その他	
1. 統計調査総務費							
2. 基幹統計費	1,037	1,938	△901	県 1,026 1,026			11
計	9,860	12,676	△2,816	1,026			8,834

2款 総務費

6項 監査委員費

1. 監査委員費	1,652	1,652	0				1,652
計	1,652	1,652	0				1,652

2款 総務費

単位：千円

節					
区分	金額	細節		説明	
4.共済費	1,857	共済組合負担金 1,209 退職手当組合負担金 625 互助会負担金 15 公務災害補償基金負担金 8			
1.報酬	766	報酬 766		統計調査事業費 1,037	
7.報償費	2	報償費 2		就業構造基本調査報酬 568	
8.旅費	71	費用弁償 63 普通旅費 8		住宅・土地統計調査報酬 154	
10.需用費	147	消耗品費 139 食糧費 4 印刷製本費 4		各種統計調査集計作業報酬 44	
11.役務費	40	通信運搬費 40		調査協力謝金 2	
13.使用料及び賃借料	11	使用料及び賃借料 11		各種統計調査員等費用弁償 63	
				普通旅費 8	
				統計事務用品 139	
				統計調査員説明会湯茶等 4	
				封筒等印刷 4	
				各種統計調査通信費及び郵送料等 40	
				各種統計調査会場・機器使用料等 11	

1.報酬	1,200	報酬 1,200	委員諸経費 1,652
8.旅費	377	費用弁償 377	委員報酬 1,200
10.需用費	11	消耗品費 11	費用弁償 377
18.負補交	64	負担金 64	事務用消耗品 11
			三重郡監査委員連絡協議会負担金 60
			研修会負担金 4

3款 民生費

1項 社会福祉費

目	本年度	前年度	比較	本年度の財源内訳			
				特定財源			一般財源
				国県支出金	地方債	その他	
1. 社会福祉総務費	370,077	372,849	△2,772	121,914 国 28,750 県 93,164		財 寄 224 223 1	247,939

3款 民生費

単位：千円

節					
区分	金額	細節		説明	
1.報酬	84	報酬	84	職員給与費 一般職6名分	43,936
2.給料	21,934	給料	21,934	国民健康保険特別会計繰出金 国民健康保険特別会計繰出金 国民健康保険保険基盤安定等繰出金	237,841 75,341 162,500
3.職員手当等	12,102	期末手当 勤勉手当 扶養手当 通勤手当 時間外手当 住居手当 管理職手当 地域手当 児童手当	4,708 3,384 120 186 2,000 336 581 662 125	福祉医療費諸経費 一般消耗品 用紙等印刷 福祉医療受給資格証等郵送料 福祉医療費助成事務共同処理手数料 福祉医療費システムサポート業務委託 福祉医療費システム使用料 社会福祉対策事業費 社会福祉大会事業運営委託 民生委員児童委員協議会活動助成金 遺族会活動助成金 福祉活動専門員設置補助金 ボランティア事業補助金 ふれあいのまちづくり事業補助金 日常生活自立支援事業補助金 社会福祉諸経費 民生委員推薦会委員報酬 社会福祉活動等謝礼 民生委員推薦会委員費用弁償 普通旅費 一般消耗品 戦没者追悼式費用 戦没者追悼式等賄 電話回線使用料 クリーニング等手数料 障がい者・高齢者福祉システム使用料 戦没者追悼式等バス借上料 福祉事務担当研修会負担金 三重県保護会負担金 三重保護司会活動助成金 法外援助費	10,013 660 350 3,116 4,500 655 732 15,669 1,074 1,733 443 8,331 1,000 2,012 1,076 2,556 84 159 24 20 20 658 3 50 9 709 300 5 25 480 10
4.共済費	9,900	共済組合負担金 退職手当組合負担金 互助会負担金 公務災害補償基金負担金	6,484 3,303 76 37	ボランティア基金積立金 ボランティア基金積立金(指定寄附分)	1 1
7.報償費	159	報償費	159	町社会福祉協議会補助金 社会福祉協議会運営補助金	60,061 60,061
8.旅費	44	費用弁償 普通旅費	24 20		
10.需用費	1,691	消耗品費 食糧費 印刷製本費	1,338 3 350		
11.役務費	7,675	通信運搬費 手数料	3,166 4,509		
12.委託料	1,729	委託料	1,729		

目	本年度	前年度	比較	本年度の財源内訳			
				特定財源			一般財源
				国県支出金	地方債	その他	
1. 社会福祉総務費							
2. 人権啓発費	1,243	1,243	0	県 90 90			1,153
3. 老人福祉費	1,167,138	1,167,790	△652	国 79,232 10,326 68,906	1,400	分 18,000 18,000	1,068,506

3款 民生費

単位：千円

節					
区分	金額	細 節		説	明
13.使用料及び賃借料	1,741	使用料及び賃借料	1,741		
18.負補交	75,166	負担金	30		
		補助金	75,136		
19.扶助費	10	扶助費	10		
24.積立金	1	積立金	1		
27.繰出金	237,841	繰出金	237,841		
7.報償費	40	報償費	40	人権啓発活動事業	1,243
10.需用費	546	消耗品費	310	人権問題研修講師謝礼	40
		食糧費	36	研修資料等	10
		印刷製本費	200	人権問題啓発活動消耗品	300
				講師・研修会等賄	36
				人権問題啓発広報印刷	100
				人権啓発資料印刷	100
				三重県人権対策連絡協議会負担金	35
				人権対策参加等負担金	40
				人権擁護委員会活動助成金	582
18.負補交	657	負担金	75		
		補助金	582		
1.報酬	49	報酬	49	後期高齢者医療特別会計繰出金	491,192
7.報償費	200	報償費	200	後期高齢者医療事務費繰出金	45,200
				後期高齢者医療保険基盤安定繰出金	83,627
				後期高齢者医療療養給付費繰出金	362,365
8.旅費	13	費用弁償	13	老人福祉事業費	13,416
10.需用費	182	消耗品費	55	敬老会記念品	200
		燃料費	97	老人福祉事業消耗品	55
		修繕料	30	公用車燃料	97
				公用車修繕	30
				タイヤ交換等手数料	5
				新規購入車両リサイクル預託金	10
				自動車強制保険料	28
				自動車任意保険料	33
				あいあい自動車運営委託	813
				高齢者福祉システム保守委託	555
				研修等バス借上料	120
				車両購入	1,577
				北勢地区福祉有償運送運営協議会負担金	4
				老人クラブ育成助成金	3,325
				在宅高齢者住宅改修助成	1,000
				低所得者利用負担軽減措置法人等補助金	100
				介護職員人材確保対策費用助成	350
				高齢者交流促進助成金	5,100
				社会福祉法人等利用者負担軽減補助金返還金	10
				自動車重量税	4
11.役務費	82	通信運搬費	1		
		手数料	20		
		保険料	61		

目	本年度	前年度	比較	本年度の財源内訳			
				特定財源			一般財源
				国県支出金	地方債	その他	
3. 老人福祉費							
4. 心身障害者福祉費	886,803	863,157	23,646	国 574,484 県 346,590 227,894		分 636 636	311,683

3款 民生費

単位：千円

節					
区分	金額	細節		説明	
12.委託料	3,669	委託料	3,669	老人福祉施設入所措置事業	66,615
				老人ホーム入所判定委員報酬	49
				委員費用弁償	13
13.使用料及び賃借料	120	使用料及び賃借料	120	施設入所措置郵送料	1
				施設入所措置口座振替手数料	5
				施設入所者措置費施設事務費	44,319
				施設入所者措置費生活扶助費	22,228
17.備品購入費	1,577	備品購入費	1,577	三重郡老人福祉施設組合負担金	20,722
				三重郡老人福祉施設組合負担金	20,722
18.負補交	30,601	負担金	20,726	ことぶき人材センター事業費	2,301
		補助金	9,875	ことぶき人材センター運営委託	2,301
				介護保険特別会計繰出金	572,892
				介護保険特別会計繰出金	552,239
				低所得者保険料軽減負担繰出金	20,653
19.扶助費	66,547	扶助費	66,547		
22.償還金利息及び割引料	10	償還金利息及び割引料	10		
26.公課費	4	公課費	4		
27.繰出金	1,064,084	繰出金	1,064,084		
1.報酬	1,263	報酬	1,263	心身障害者医療費	146,700
				医師取扱手数料(県単分)	2,400
				医師取扱手数料(町単分)	900
7.報償費	1,324	報償費	1,324	65歳以上心身障害者医療費(県単分)	43,200
				65歳以上心身障害者医療費(町単分)	16,200
				心身障害者医療費(県単分)	63,600
				心身障害者医療費(町単分)	20,400
8.旅費	262	費用弁償	262	心身障害者福祉事業	23,391
				障がい者相談員等謝礼	170
				一般消耗品	50
				障害者施策等資料印刷	174
				障害者総合支援システム保守委託	330
				フリースペース事業委託	2,188
				障がい者虐待防止センター事業委託	252
				障がい者福祉システム保守委託	1,047
				障がい者福祉システムサポート完了対応委託	176
				データベースシステム改修業務委託	1,925
				身障福祉会活動補助金	1,764
				障害者相談支援事業所体制強化補助金	3,463
				重度心身障害者(児)おむつ助成事業	4,400
				障がい者自動車燃料費用助成事業	3,450
				障がい者タクシー料金助成事業	4,002
				心身障害者福祉手当	8,528
				町福祉手当 1級・A	4,611
				町福祉手当 2級・B	2,231
				町福祉手当 3級	1,686
12.委託料	13,045	委託料	13,045	障害区分認定審査会費	1,582
				委員報酬	1,263
				委員報償	24
18.負補交	6,783	負担金	1,556		

目	本年度	前年度	比較	本年度の財源内訳			
				特定財源			一般財源
				国県支出金	地方債	その他	
4. 心身障害者福祉費							
5. 行旅病人死亡人取扱費	511	444	67	県 490 490			21
6. 保健福祉センター運営費	92,397	80,522	11,875		29,700	使 諸 4,478 50 4,428	58,219

3款 民生費

単位：千円

節					
区分	金額	細節		説明	
		補助金	5,227		
19.扶助費	859,126	扶助費	859,126	審査会委員費用弁償 委員等賄費 郵送料	262 10 23
				障害認定調査費 医師意見書作成手数料 障害支援区分認定訪問調査委託	821 345 476
				障害者自立支援給付費 医療分審査支払手数料 介護給付分審査支払手数料 障害者介護給付費 障害者自立支援医療費 障害者補装具給付費 障害者相談支援給付費 高額障害福祉サービス費	677,112 18 830 634,663 15,645 12,811 12,745 400
				障害者地域生活支援事業費 派遣事業報償費 理解促進啓発資料等印刷 成年後見開始審判申立郵送料 成年後見開始審判申立手数料 障害者総合相談支援センター事業委託 手話通訳者派遣事業委託 手話通訳者派遣事業委託 要約筆記奉仕員養成研修事業委託 視覚障害者生活訓練事業委託 手話通訳者派遣事業等負担金 賠償責任保険負担金 手話通訳者等頭肩腕検診負担金 移動支援事業 日中一時支援事業 身体障害者自動車改造助成事業 成年後見人等報酬助成事業 障害者日常生活用具給付等事業 身体障がい者自動車運転免許取得費助成事業	28,669 1,130 80 10 160 4,459 90 958 220 924 1,429 117 10 6,000 4,800 100 336 7,746 100
1.報酬	33	報酬	33	行旅病人及び死亡人取扱費	511
7.報償費	60	報償費	60	作業員報酬 供養謝礼等 一般消耗品 官報掲載料 検死料 霊柩車借上料等	33 60 162 43 50 163
10.需用費	162	消耗品費	162		
11.役務費	93	広告料 手数料	43 50		
13.使用料及び賃借料	163	使用料及び賃借料	163		
7.報償費	56	報償費	56	保健福祉センター運営費 運営委員会議報償費 一般消耗品 ガス代 庁用燃料	92,397 56 1,185 7,000 30
10.需用費	33,558	消耗品費	1,185		

目	本年度	前年度	比較	本年度の財源内訳			
				特定財源			一般財源
				国県支出金	地方債	その他	
6. 保健福祉センター運営費							
計	2,518,169	2,486,005	32,164	776,210	31,100	23,338	1,687,521

3款 民生費

2項 災害救助費

1. 災害救助費	500	500	0				500
計	500	500	0				500

3款 民生費

3項 児童福祉費

1. 児童福祉総務費	392,980	389,588	3,392	157,851 国 55,947 県 101,904		分 諸 300 45 255	234,829
------------	---------	---------	-------	--	--	----------------------------	---------

3款 民生費

単位：千円

節					
区分	金額	細節		説明	
		燃料費	7,030	電気料	12,053
		光熱水費	17,843	上下水道料	5,790
		修繕料	7,500	センター小修繕	7,500
				電話使用料	1,310
				家電リサイクル等手数料	30
				電気設備保安委託	7,437
				センター清掃管理委託	10,350
				公園管理委託	44
				警備保障委託	212
				環境設備清掃保守点検委託	4,096
				各種機器等借上料	396
				照明設備等改修工事	34,818
				公園等補修用資材	30
				保健福祉センター関係備品購入	60
11. 役務費	1,340	通信運搬費	1,310		
		手数料	30		
12. 委託料	22,139	委託料	22,139		
13. 使用料及び賃借料	396	使用料及び賃借料	396		
14. 工事請負費	34,818	工事請負費	34,818		
15. 原材料費	30	原材料費	30		
17. 備品購入費	60	備品購入費	60		

19. 扶助費	500	扶助費	500	災害救助費	500
				災害救助費	500

1. 報酬	7,696	報酬	7,696	職員給与費	102,539
				一般職8名分	
				会計年度任用職員等	
2. 給料	46,082	給料	46,082	子ども医療費	146,800
				医師取扱手数料(県単分)	7,000
				医師取扱手数料(町単分)	2,000
				子ども医療費(県単分)	118,000
				子ども医療費(町単分)	19,800
3. 職員手当等	27,007	期末手当	9,981	重度疾病児童等医療費	1,200
		勤勉手当	5,755		

目	本年度	前年度	比較	本年度の財源内訳			
				特定財源			一般財源
				国県支出金	地方債	その他	
1. 児童福祉総務費							

3款 民生費

単位：千円

節					
区分	金額	細 節	説 明		
		扶養手当 1,338	重度疾病児童等医療費		1,200
		通勤手当 719	児童福祉諸経費		1,474
		時間外手当 5,500	一般消耗品		201
		住居手当 492	公用車燃料		240
		管理職手当 581	指導医師等賄		10
		地域手当 1,441	公用車修繕		270
		児童手当 1,200	郵送料		119
			電話使用料		96
			タイヤ交換等手数料		18
			自動車強制保険料		62
			自動車任意保険料		69
			保育士人材確保対策費用助成金		360
			自動車重量税		29
4.共済費	21,850	共済組合負担金 13,023	子育て支援事業		54,073
		退職手当組合負担金 8,065	子ども子育て会議報酬		196
		互助会負担金 126	保育士等報償費		3,000
		社会保険 493	子ども子育て会議費用弁償		53
		雇用保険 40	普通旅費		14
		児童手当拠出金 24	一般消耗品		970
		公務災害補償基金負担金 79	子育て支援関係印刷		130
			電話料		70
			子育て支援ショートステイ事業委託		284
			子育て地域支援事業委託		1,974
			ファミリーサポートセンター運営委託		3,800
			子ども・子育て支援システム保守等委託		657
			子ども・子育て支援システム使用料		733
			実費徴収に係る補給給付		900
			子育てのための施設等利用給付費		41,292
7.報償費	7,040	報償費 7,040	療育支援事業		3,979
			医師等報償費		3,729
			一般消耗品		150
			カルテ等印刷		64
8.旅費	235	費用弁償 153	傷害保険		12
		普通旅費 82	地域療育相談事業業務委託		24
10.需用費	5,235	消耗品費 2,076	児童虐待対策事業		2,606
		燃料費 1,045	委員等報償費		211
		食糧費 10	普通旅費		68
		印刷製本費 494	啓発物品等消耗品		310
		光熱水費 940	チラシ等印刷		92
		修繕料 670	児童相談システム保守委託		198
			養育支援訪問事業業務委託		386
			児童相談システム改修業務委託		1,210
			三重県家庭児童相談員連絡協議会負担金		5
			紙おむつ現物給付		126
			放課後児童クラブ支援事業		71,957
			放課後児童クラブ運営補助金		71,957
			児童手当事務費		3,118
			一般消耗品		25
			広報・封筒等印刷		120
			郵送料		627
			児童手当システム作成等委託		657
			児童手当システム改修委託		647
			児童手当受付事務委託		309
			児童手当システム使用料		733
			北部子育て支援拠点施設運営費		4,586
			一般消耗品		360
			ガス・灯油代		805
			電気代		805
			上下水道料		135
11.役務費	10,260	通信運搬費 1,029			
		手数料 9,088			
		保険料 143			
12.委託料	11,130	委託料 11,130			

目	本年度	前年度	比較	本年度の財源内訳			
				特定財源			一般財源
				国県支出金	地方債	その他	
1. 児童福祉総務費							
2. 障害児福祉費	153,618	115,684	37,934	国 113,940 県 75,860 38,080			39,678
3. 児童措置費	726,000	750,000	△24,000	国 615,918 県 505,839 110,079			110,082
4. 保育所費	1,339,099	1,475,658	△136,559	国 130,620 県 86,036 44,584		分 111,701 使 78,080 手 60 繰入 10 諸 90 33,461	1,096,778

3款 民生費

単位：千円

節					
区分	金額	細 節		説 明	
13.使用料及び賃借料	2,366	使用料及び賃借料	2,366	施設修繕 電話料	400 117
15.原材料費	10	原材料費	10	浄化槽検査料 各種手数料	8 62
18.負補交	72,722	負担金 補助金	5 72,717	浄化槽清掃保守点検委託 消防用設備点検委託 ガスヒートポンプ点検委託 清掃業務委託 遊具点検委託 北部子育て支援拠点施設敷地料 テレビ受信料等 ペンキ・木材等	442 141 242 142 17 859 41 10
19.扶助費	181,318	扶助費	181,318	子ども権利事業 講師等報償費 一般消耗品 チラシ等印刷	248 100 60 88
26.公課費	29	公課費	29	子育て世帯臨時特別給付金給付事業 子育て世帯臨時特別給付金	400 400
7.報償費	98	報償費	98	障害児給付費	151,886
10.需用費	30	消耗品費	30	障害児通所給付費支払手数料 障害児相談支援事業所体制強化補助金 障害児通所支援費 障害児相談支援給付費	336 1,230 146,000 4,320
11.役務費	340	手数料	340	日常生活用具給付事業 小児慢性特定疾病児童日常生活用具給付	200 200
18.負補交	1,230	補助金	1,230	育成医療給付事業 審査支払手数料 育成医療費	1,404 4 1,400
19.扶助費	151,920	扶助費	151,920	医療的ケア児支援事業 委員等報償費 一般消耗品	128 98 30
19.扶助費	726,000	扶助費	726,000	児童手当 児童手当費	726,000 726,000
1.報酬	162,881	報酬	162,881	職員給与費 一般職94名分 会計年度任用職員等	993,805
2.給料	444,364	給料	444,364	こども園運営費 嘱託医報酬	54,099 1,001
3.職員手当等	180,027	期末手当 勤勉手当 扶養手当 通勤手当	87,413 44,520 2,496 6,338	短期保育士等報酬 嘱託医報償費 保育指導講師等報償費 建労奉仕作業謝礼 嘱託医費用弁償 普通旅費 こども園消耗品費 保育料納入通知書等印刷 園児等賄材料費	600 609 260 100 25 418 5,500 679 24,672

目	本年度	前年度	比較	本年度の財源内訳			
				特定財源			一般財源
				国県支出金	地方債	その他	
4. 保育所費							

3款 民生費

単位：千円

節					
区分	金額	細節		説明	
		時間外手当 20,000		電話料等	251
		住居手当 3,488		ピアノ調律等手数料	728
		地域手当 12,802		口座振替等手数料	212
		児童手当 2,970		検便手数料	1,171
				検尿手数料	99
				B型肝炎抗体検査等手数料	1,216
				栄養・給食管理システム保守委託	122
				給食調理業務委託	12,068
				コピーカウンター料	455
4. 共済費	204,814	共済組合負担金 115,287		園外活動バス等借上料	517
		退職手当組合負担金 81,850		携帯連絡網サービス利用料	56
		互助会負担金 1,139		テレビ受信料等	82
		社会保険 4,800		こども園備品購入費	1,800
		雇用保険 948		郡保育連絡協議会負担金	114
		児童手当拠出金 185		児童損害保険負担金	382
		公務災害補償基金負担金 605		各種研修等負担金	482
				保育園児災害共済給付金	480
				こども園維持管理費	18,128
				ガス・灯油	2,780
				電気料	7,475
				上下水道料	3,099
				園舎等修繕	2,280
				警備保障委託	132
				グリーストラップ清掃保守点検委託	202
				園庭清掃委託	90
7. 報償費	1,862	報償費 1,862		消防用設備点検委託	409
				衛生害虫防除等委託	119
				遊具点検委託	61
				電気設備保安委託	480
8. 旅費	5,071	費用弁償 4,653		菰野こども園駐車場敷地料	770
		普通旅費 418		建労奉仕作業等材料費	176
				砂等	55
				幼保一体化園運営費	62,001
10. 需用費	104,318	消耗品費 13,050		嘱託医報酬	1,280
		燃料費 5,868		嘱託医報償費	893
		印刷製本費 679		嘱託医費用弁償	28
		光熱水費 18,938		各園消耗品費	7,550
		修繕料 5,776		園児等賄材料費	35,335
		賄材料費 60,007		電話料等	314
				ピアノ調律等手数料	611
				口座振替手数料	53
				給食調理業務委託	12,533
				園外活動バス等借上料	523
				コピーカウンター料	702
				携帯連絡網サービス利用料	70
				テレビ受信料等	109
				各園備品購入費	2,000
11. 役務費	4,659	通信運搬費 565		幼保一体化園維持管理費	17,983
		手数料 4,094		ガス・灯油	3,088
				電気料	5,175
				上下水道料	3,189
				園舎等修繕	3,496
12. 委託料	34,978	委託料 34,978		浄化槽検査料	4
				衛生害虫防除等委託	127
				警備保障委託	163
				浄化槽清掃保守点検委託	223
13. 使用料及び賃借料	3,432	使用料及び賃借料 3,432		電気設備保安委託	510
				消防用設備点検委託	675
				遊具点検委託	76
				園庭清掃委託	112
15. 原材料費	520	原材料費 520		グリーストラップ清掃保守点検委託	252
				設備保守委託	456
				朝上幼保園敷地料	36

目	本年度	前年度	比較	本年度の財源内訳			
				特定財源			一般財源
				国県支出金	地方債	その他	
4. 保育所費							
5. 母子父子寡婦福祉事業費	27,150	27,380	△230	県 10,440 10,440			16,710
計	2,638,847	2,758,310	△119,463	1,028,769		112,001	1,498,077

3款 民生費

4項 国民年金事務取扱費

1. 国民年金事務取扱費	21,068	22,184	△1,116	国 5,158 5,158			15,910
--------------	--------	--------	--------	---------------------	--	--	--------

3款 民生費

単位：千円

節					
区分	金額	細節		説明	
17.備品購入費	3,800	備品購入費	3,800	千種幼稚園駐車場敷地料 建勞奉仕作業等材料費 砂等	112 220 69
18.負補交	188,373	負担金 補助金	183,653 4,720	私立保育所等運営費 一時預保育委託 病後児保育事業委託 私立保育所等運営費負担金 延長保育事業費補助金 障がい児保育事業費補助金 認可外保育施設職員健康診断費補助金	193,083 3,204 2,964 182,675 300 3,900 40
11.役務費	1,900	手数料	1,900	一人親家庭等医療費 医師取扱手数料(県単分) 医師取扱手数料(町単分)	24,100 1,680 220
18.負補交	350	補助金	350	一人親家庭等医療費(県単分) 一人親家庭等医療費(町単分)	19,200 3,000
19.扶助費	24,900	扶助費	24,900	母子父子寡婦福祉事業 母子父子寡婦福祉社会活動育成補助金 一人親家庭福祉事業 一人親家庭高校生等通学費助成	350 350 2,700 2,700

2.給料	9,212	給料	9,212	職員給与費 一般職2名分	19,158
3.職員手当等	5,336	期末手当 勤勉手当 通勤手当 時間外手当 管理職手当 地域手当	2,269 1,691 51 450 581 294	国民年金諸経費 普通旅費 一般消耗品 公用車ガソリン代 用紙等印刷 公用車等修理 通知書等郵送料 自動車任意保険料 国民年金システムサポート業務委託 国民年金システム使用料	1,910 10 250 107 50 30 60 16 655 732
4.共済費	4,610	共済組合負担金 退職手当組合負担金 互助会負担金 公務災害補償基金負担金	2,944 1,613 37 16		
8.旅費	10	普通旅費	10		

目	本年度	前年度	比較	本年度の財源内訳			
				特定財源			一般財源
				国県支出金	地方債	その他	
1. 国民年金事務取扱費							
計	21,068	22,184	△1,116	5,158			15,910

4款 衛生費

1項 保健衛生費

1. 保健衛生総務費	119,809	108,681	11,128				119,809
------------	---------	---------	--------	--	--	--	---------

3款 民生費
4款 衛生費

單位：千円

節					
区分	金額	細節		説明	
10.需用費	437	消耗品費	250		
		燃料費	107		
		印刷製本費	50		
		修繕料	30		
11.役務費	76	通信運搬費	60		
		保険料	16		
12.委託料	655	委託料	655		
13.使用料及び賃借料	732	使用料及び賃借料	732		

1.報酬	292	報酬	292	職員給与費	100,987
				一般職14名分	
				会計年度任用職員等	
2.給料	48,354	給料	48,354	保健衛生諸経費	18,822
				普通旅費	50
				法規追録代等	60
				献血事業消耗品	90
				来客用賄	3
				健康づくり事業保険代	59
				市町保健師協議会負担金	51
				第2次救急医療体制運営費負担金	2,519
				三重県救急医療情報システム運営負担金	593
				保健師等研修会負担金	11
				救急医療対策協議会負担金	51
				胃内視鏡検診運営委員会負担金	335
				公的病院運営費補助金	15,000
3.職員手当等	28,629	期末手当	11,642		
		勤勉手当	8,651		
		扶養手当	1,638		
		通勤手当	610		
		時間外手当	3,000		
		住居手当	748		
		地域手当	1,500		
		児童手当	840		
4.共済費	23,703	共済組合負担金	13,800		
		退職手当組合負担金	9,553		
		互助会負担金	219		
		社会保険	45		

目	本年度	前年度	比較	本年度の財源内訳			
				特定財源			一般財源
				国県支出金	地方債	その他	
1. 保健衛生総務費							
2. 予防費	382,670	182,477	200,193	203,600 国 194,600 県 9,000		諸 9,159 9,159	169,911

4款 衛生費

単位：千円

節					
区分	金額	細節		説明	
		児童手当拠出金 2			
		公務災害補償基金負担金 84			
8.旅費	59	費用弁償 9			
		普通旅費 50			
10.需用費	153	消耗品費 150			
		食糧費 3			
11.役務費	59	保険料 59			
18.負補交	18,560	負担金 3,560			
		補助金 15,000			
1.報酬	14,925	報酬 14,925		職員給与費	27,802
				会計年度任用職員等	
3.職員手当等	12,337	期末手当 337		一般予防事業	43,654
		時間外手当 12,000		一般予防接種報償費	27
				一般予防事業用消耗品	100
				一般予防事業用予診票等印刷	517
				廃棄物処理手数料	10
				風しん予防接種等手数料	289
				高齢者肺炎球菌予防接種委託	4,609
				予防接種電算作業委託	625
				高齢者インフルエンザ予防接種委託	29,395
				風しん予防接種委託	2,451
				緊急風しん抗体検査委託	5,568
				風しん予防接種等支給費	63
4.共済費	505	社会保険 500		感染症対策事業	172,444
		児童手当拠出金 5		予防接種健康被害調査委員報酬	35
7.報償費	43,947	報償費 43,947		専門相談員等報償費	34,920
8.旅費	80	費用弁償 80		医療従事者派遣協力金	9,000
				予防接種健康被害調査委員費用弁償	10
				感染症対策消耗品	300
				ワクチン接種関連消耗品	2,800
				来客用賄等	50
				感染症対策資料等印刷	350
				予診票等印刷	1,525
				接種会場小修繕	500
				郵送料	1,575
				電話使用料	1,200
				支払代行等手数料	960
				翻訳等手数料	500
				新型コロナウイルスワクチン接種システム改修委託	2,200
				封入等委託	2,880
				予防接種委託	53,555
				医療廃棄物等処理委託	320
				駐車場整理等委託	2,160
				ワクチン配送等委託	4,000
				コールセンター対応委託	5,400
10.需用費	7,222	消耗品費 3,350			
		食糧費 50			
		印刷製本費 3,322			
		修繕料 500			
11.役務費	7,045	通信運搬費 5,286			
		手数料 1,759			

目	本年度	前年度	比較	本年度の財源内訳			
				特定財源			一般財源
				国県支出金	地方債	その他	
2. 予防費							
3. 保健対策費	83,401	88,241	△4,840	国 県 3,331 1,414 1,917		諸 14,001 14,001	66,069
4. 環境衛生費	49,949	32,714	17,235		10,800	使 手 8,304 7,650 654	30,845

4款 衛生費

単位：千円

節					
区分	金額	細節		説明	
12.委託料	227,977	委託料	227,977	接種会場清掃等委託	440
				職員担当管理等委託	264
				ワクチン管理等委託	2,200
				コピー機等借上料	2,200
				感染症対策等備品購入	100
				三重郡四日市市市コールセンター運営等負担金	38,000
				医師等損害保険負担金	5,000
13.使用料及び賃借料	2,933	使用料及び賃借料	2,933		
17.備品購入費	100	備品購入費	100	児童感染症予防事業	138,770
				予防接種用消耗品	150
				予防接種予診票等印刷	930
				予防接種等郵送料	2,511
				予防接種注射委託	110,472
				予防接種システム保守委託	657
				任意予防接種助成券作成委託	781
				予防接種システム使用料	733
				感染症予防物品等購入補助金	14,670
				予防接種県外助成費補助金	100
				流行性耳下腺炎ワクチン接種費用助成	900
				季節性インフルエンザ接種費用助成	6,866
18.負補交	57,770	負担金	43,000		
		補助金	14,770		
19.扶助費	7,829	扶助費	7,829		
7.報償費	1,512	報償費	1,512	保健対策事業	3,231
				医師等報償費	331
				データヘルス会議講師旅費	60
				チェックペーパー試験紙等	160
				各種検診通知書等印刷	83
				検診用機器等修繕	30
				クリーニング等手数料	10
				三重県精神保健協議会負担金	5
				保健事業賠償補償共済負担金	287
				四日市医師会助成金	1,765
				四日市歯科医師会助成金	500
8.旅費	60	費用弁償	60	保健推進事業	80,170
				医師等報償費	1,181
				健康教育テキスト等	300
				各種検診通知書等印刷	2,535
				検診予約申込返送料	5,598
				電話使用料	53
				データ管理手数料	75
				乳がん検診委託	12,710
				肺がん検診委託	2,778
				胃がん検診(集団)委託	6,907
				胃がん検診(医療機関)委託	11,918
				子宮頸がん検診(医療機関)委託	17,590
				大腸がん検診委託	7,023
				人材センター委託(検診案内封入等)	555
				骨検診委託	1,518
				健診データ入力等作業委託	4,576
				30代健診他委託	1,944
				肝炎検査委託	981
				歯周病検診委託	829
				健康管理システム使用料	1,099
10.需用費	3,108	消耗品費	460		
		印刷製本費	2,618		
		修繕料	30		
11.役務費	5,736	通信運搬費	5,651		
		手数料	85		
12.委託料	69,329	委託料	69,329		
13.使用料及び賃借料	1,099	使用料及び賃借料	1,099		
18.負補交	2,557	負担金	292		
		補助金	2,265		
10.需用費	14,737	消耗品費	707	環境衛生対策費	917
		燃料費	3,450	一般消耗品	149
		印刷製本費	205	外来生物対策用資材	10
		光熱水費	2,470	消毒用機器等修繕	40
				野良猫繁殖防止対策手数料	418
				特定外来生物等処理対策委託	200
				墓地整備補助金	100

目	本年度	前年度	比較	本年度の財源内訳			
				特定財源			一般財源
				国県支出金	地方債	その他	
4. 環境衛生費							
5. 公害対策費	3,070	2,770	300			繰入 6 6	3,064
6. 空地等雑草刈取費	222	265	△43			分 1 1	221

4款 衛生費

単位：千円

節					
区分	金額	細節		説明	
		修繕料	7,900	狂犬病予防対策費	2,166
		飼料費	5	一般消耗品	126
				公用車燃料	21
				畜犬捕獲器・公用車等修繕	40
				ドッグフード等	5
11. 役務費	900	通信運搬費	280	郵送料	190
		手数料	608	自動車任意保険料	12
		保険料	12	犬登録等委託	150
				畜犬登録システム保守等委託	346
				犬猫避妊手術補助金	1,276
				斎場運営管理事業費	34,816
				一般消耗品	422
12. 委託料	28,690	委託料	28,690	灯油等燃料	3,400
				ガス代	29
				斎場関係各種様式印刷	205
				電気料	2,400
				水道料	70
13. 使用料及び賃借料	1,046	使用料及び賃借料	1,046	斎場小修繕	7,820
				電話料	90
				清掃用モップ取替等手数料	132
17. 備品購入費	3,200	備品購入費	3,200	浄化槽検査料	8
				火葬業務委託	6,504
				電気保安業務委託	259
				火葬炉保守点検委託	440
18. 負補交	1,376	補助金	1,376	警備保障委託	106
				浄化槽保守点検委託	140
				庭園管理委託	2,153
				火葬残骨灰処理委託	66
				貯蔵タンク点検委託	77
				空調保守点検委託	588
				消防用設備点検委託	162
				火葬場及び葬祭会館清掃委託	1,065
				葬祭会館管理委託	2,573
				斎場ダイオキシン類測定分析委託	220
				給水タンク点検委託	140
				斎場利用受付業務委託	1,501
				斎場用地借地料	1,046
				斎場備品購入費	3,200
				斎場火葬炉等更新改修事業	12,050
				建築確認申請等手数料	50
				斎場火葬炉等更新改修設計業務委託	12,000
10. 需用費	30	修繕料	30	公害対策諸経費	3,070
				公用車等修理	30
11. 役務費	30	保険料	30	自動車任意保険料	30
				水質検査委託	2,200
				臭気測定委託	495
				公用車借上料	315
12. 委託料	2,695	委託料	2,695		
13. 使用料及び賃借料	315	使用料及び賃借料	315		
10. 需用費	71	消耗品費	30	空地等雑草刈取費	222
		燃料費	41	一般消耗品	30
				公用車燃料	41
				口座振替手数料	1

目	本年度	前年度	比較	本年度の財源内訳			
				特定財源			一般財源
				国県支出金	地方債	その他	
6. 空地等雑草刈取費							
7. 保健衛生普及費	74,076	77,137	△3,061	国 県 9,013 5,524 3,489		分 繰入 1,462 856 606	63,601
計	713,197	492,285	220,912	215,944	10,800	32,933	453,520

4款 衛生費

2項 清掃費

1. 清掃総務費	167,729	169,705	△1,976	国 2,276 1,815		手 1,167 1,167	164,286
----------	---------	---------	--------	---------------------	--	---------------------	---------

4款 衛生費

単位：千円

節					
区分	金額	細節		説明	
11. 役務費	1	手数料	1	雑草刈取委託	150
12. 委託料	150	委託料	150		
1. 報酬	70	報酬	70	健康づくり推進事業	3,856
7. 報償費	9,551	報償費	9,551	健康づくり推進協議会委員報酬	70
8. 旅費	41	費用弁償	19	健康づくり事業報償費	385
		普通旅費	22	委員費用弁償	19
				健康づくり運動推進消耗品	339
				健康づくり資料等印刷	407
				健康マイレージ事業郵送料	27
				運動推進事業委託	2,245
				教室等託児委託	96
				歯科医師会歯科検診等委託	268
10. 需用費	2,596	消耗品費	1,089	母子保健事業	67,618
		印刷製本費	1,487	乳幼児健診医師等報償費	3,292
		修繕料	20	育児学級・栄養相談等報償費	5,874
				普通旅費	22
				母子保健事業用消耗品	750
				母子保健事業用問診票等印刷	1,080
				母子保健事業用検診器具修理	20
				健診等案内通知	414
				クリーニング等手数料	10
				乳幼児歯科健診委託	1,695
11. 役務費	453	通信運搬費	441	妊婦健診委託	32,109
		手数料	12	乳幼児健診委託	5,344
				精密健診委託	25
				産婦健康診査委託	2,400
				産後ケア委託	2,569
				母子システム保守サポート利用業務委託	657
12. 委託料	48,744	委託料	48,744	がん予防対策事業業務委託	681
				妊婦歯科健診委託	493
				母子保健システム改修委託	162
				母子保健システム使用料	733
13. 使用料及び賃借料	733	使用料及び賃借料	733	3歳児聴覚健診負担金	80
				保健師等研修会負担金	10
				ピロリ菌対策事業委員会負担金	42
				特定不妊治療費補助金	7,550
18. 負補交	9,288	負担金	132	妊婦健診県外助成費補助金	566
		補助金	9,156	産婦健診県外助成費補助金	80
				1ヶ月児健診費用補助金	960
19. 扶助費	2,600	扶助費	2,600	養育医療給付事業	2,602
				審査支払手数料	2
				養育医療費	2,600

2. 給料	45,696	給料	45,696	職員給与費	96,129
3. 職員手当等	28,567	期末手当	10,482	一般職11名分 会計年度任用職員等	

目	本年度	前年度	比較	本年度の財源内訳			
				特定財源			一般財源
				国県支出金	地方債	その他	
1. 清掃総務費				県 461			

4款 衛生費

単位：千円

節					
区分	金額	細節		説明	
		勤勉手当	7,221	清掃諸経費	2,881
		扶養手当	1,014	普通旅費	40
		通勤手当	372	事務用品等	710
		時間外手当	5,200	洗車機灯油代	50
		特殊勤務手当	1,350	ガス代	260
		住居手当	704	来客用賄等	95
		管理職手当	581	ごみリサイクル啓発チラシ等	1,000
		地域手当	1,403	水道料	90
		児童手当	240	電気料	200
				電話料	170
				清掃用モップ取替等手数料	225
				ホームページ更新業務委託	38
				三重県市町村清掃協議会負担金	3
				施設維持管理費	3,557
				清掃器具等消耗品	20
				公用車等燃料	268
				公用車等修理	163
				自動車強制保険料	21
				自動車任意保険料	36
				センター事務所敷地料	2,934
				汚染負荷量賦課金	100
				自動車重量税	15
4. 共済費	21,866	共済組合負担金	14,460	衛生組合負担金	60,445
		退職手当組合負担金	6,993	朝明衛生組合負担金	60,445
		互助会負担金	158	合併処理浄化槽設置整備促進事業	4,217
		公務災害補償基金負担金	255	三重県浄化槽推進協議会負担金	30
				合併処理浄化槽設置整備事業補助金	4,187
8. 旅費	40	普通旅費	40	火災家屋解体廃棄物処理費用補助事業	500
				火災家屋解体廃棄物処理費用補助金	500
10. 需用費	2,856	消耗品費	730		
		燃料費	578		
		食糧費	95		
		印刷製本費	1,000		
		光熱水費	290		
		修繕料	163		
11. 役務費	452	通信運搬費	170		
		手数料	225		
		保険料	57		
12. 委託料	38	委託料	38		
13. 使用料及び賃借料	2,934	使用料及び賃借料	2,934		
18. 負補交	65,165	負担金	60,478		

目	本年度	前年度	比較	本年度の財源内訳			
				特定財源			一般財源
				国県支出金	地方債	その他	
1. 清掃総務費							
2. じん芥処理費	437,714	439,595	△1,881			手 21,407 21,407	416,307

4款 衛生費

単位：千円

節					
区分	金額	細節		説明	
		補助金	4,687		
26.公課費	115	公課費	115		
1.報酬	4,900	報酬	4,900	現業職員給与費 会計年度任用職員等	37,987
2.給料	16,238	給料	16,238	ごみ収集諸経費	13,945
3.職員手当等	9,009	期末手当	5,522	じん芥車用消耗品	50
		扶養手当	300	じん芥車燃料	2,300
		通勤手当	287	じん芥車修繕	1,200
		時間外手当	1,200	じん芥車調整手数料	83
		特殊勤務手当	900	自動車強制保険料	90
		住居手当	123	自動車任意保険料	260
		地域手当	497	車両購入	9,800
		児童手当	180	自動車重量税	162
		焼却処理施設維持管理費	382,057		
4.共済費	7,840	共済組合負担金	4,911	排ガス処理薬剤等	8,331
		退職手当組合負担金	2,842	焼却炉助燃油等	6,000
		公務災害補償基金負担金	87	焼却処理場電気料	18,000
				焼却処理場水道料	5,100
				焼却場一般修繕	10,000
				浄化槽検査料	4
				ばい煙測定等委託	1,749
				電気保安業務委託	489
				衛生害虫防除委託	66
				焼却炉運転業務委託	62,331
				警備保障委託	172
				焼却炉機器点検保守委託	49,500
				煙道等機器清掃委託	22,550
				焼却残さ搬出等委託	53,240
		浄化槽清掃点検委託	109		
10.需用費	50,981	消耗品費	8,381	施設植栽管理委託	1,705
		燃料費	8,300	汚水処理施設清掃委託	308
		光熱水費	23,100	事務所床等清掃委託	175
		修繕料	11,200	清掃センター受付業務委託	1,928
				地下タンク点検整備委託	77
				空調保守点検委託	93
				消防用設備点検委託	564
11.役務費	437	手数料	87	ごみ収集等業務委託	29,196
		保険料	350	焼却炉等補修工事	108,900
				清掃センター用備品	70
12.委託料	224,252	委託料	224,252	環境保全負担金	1,400
				じん芥処理推進事業費	3,725
14.工事請負費	108,900	工事請負費	108,900	資源物回収補助金	2,000
				ごみ集積所・資源物回収場所設置整備補助金	1,725
17.備品購入費	9,870	備品購入費	9,870		

目	本年度	前年度	比較	本年度の財源内訳			
				特定財源			一般財源
				国県支出金	地方債	その他	
2. じん芥処理費							
3. し尿処理費	86,685	107,997	△21,312			手 25,880 25,880	60,805
4. 不燃物処理費	136,284	156,217	△19,933		5,400	手 4,665 4,665	126,219

4款 衛生費

単位：千円

節					
区分	金額	細節		説明	
18.負補交	5,125	負担金 1,400 補助金 3,725			
26.公課費	162	公課費 162			
2.給料	1,847	給料 1,847		現業職員給与費 会計年度任用職員等	3,230
3.職員手当等	617	期末手当 230 通勤手当 51 時間外手当 200 特殊勤務手当 80 地域手当 56		し尿・浄化槽汚泥中継場維持管理費 し尿・浄化槽汚泥中継場用消耗品 納付書等印刷 し尿・浄化槽汚泥中継場内修繕 中継槽活性炭入替修繕 郵送料 口座振替手数料 し尿浄化槽汚泥中継施設維持管理業務委託 し尿浄化槽管理システム運用業務委託 清掃手数料過誤納金償還金	5,430 100 189 1,000 1,254 151 66 2,172 488 10
4.共済費	766	共済組合負担金 433 退職手当組合負担金 324 公務災害補償基金負担金 9		し尿等処理業務委託事業 消耗品 一般家庭し尿汲取委託 公衆便所維持管理委託 し尿浄化槽汚泥転送委託	78,025 90 33,204 12,600 32,131
10.需用費	2,633	消耗品費 190 印刷製本費 189 修繕料 2,254			
11.役務費	217	通信運搬費 151 手数料 66			
12.委託料	80,595	委託料 80,595			
22.償還金 利子及び割引料	10	償還金利子及び割引料 10			
2.給料	6,867	給料 6,867		現業職員給与費 会計年度任用職員等	14,152
3.職員手当等	4,032	期末手当 2,642 扶養手当 258 通勤手当 136		不燃物処理場維持管理費 地元役員現地調査報償費 現場車両等消耗品 現場車両燃料 管理棟及び汚水処理施設電気料 水道料 パワーショベル等修理	54,961 144 400 400 1,550 30 6,000

目	本年度	前年度	比較	本年度の財源内訳			
				特定財源			一般財源
				国県支出金	地方債	その他	
4. 不燃物処理費							
計	828,412	873,514	△45,102	2,276	5,400	53,119	767,617

4款 衛生費

単位：千円

節					
区分	金額	細 節		説 明	
		時間外手当	400	浄化槽検査料	4
		特殊勤務手当	300	浄化槽清掃点検業務委託	71
		住居手当	82	汚水処理施設管理委託	1,540
		地域手当	214	パワーショベル等定期点検委託	1,204
				パワーショベル等特定自主検査委託	245
				ごみ収集等業務委託	3,534
				処理場休日管理委託	3,510
				廃棄物場外搬出委託	7,920
				金属類仕分け及び場外搬出委託	18,925
4. 共済費	3,253	共済組合負担金	2,013	場内自然保全管理委託	702
		退職手当組合負担金	1,202	資源物場外搬出委託	2,924
		公務災害補償基金負担金	38	電気保安業務委託	164
				機器設備点検委託	761
				消防用設備点検委託	63
				粗大廃棄物収集運搬等業務委託	92
				不燃物処理場敷地借上料	4,298
				埋立地用資材等	100
				不燃物処理場用備品購入	80
7. 報償費	144	報償費	144	環境保全負担金	300
				不燃物収集事業	12,087
10. 需用費	14,496	消耗品費	1,930	一般消耗品	100
		燃料費	1,800	収集車用燃料	1,400
		光熱水費	1,580	収集車等修理	3,186
		修繕料	9,186	処理手数料	681
				自動車強制保険料	160
				自動車任意保険料	340
				車両購入	6,000
				自動車重量税	220
				不燃物処理推進事業	55,084
11. 役務費	1,185	手数料	685	資源物回収用コンテナ	1,100
		保険料	500	資源物回収事業推進看板	330
				資源物処理業務委託	10,220
				容器包装リサイクル委託	85
				資源物回収用品補修委託	176
				資源物回収業務委託	43,173
12. 委託料	95,309	委託料	95,309		
13. 使用料及び賃借料	4,298	使用料及び賃借料	4,298		
15. 原材料費	100	原材料費	100		
17. 備品購入費	6,080	備品購入費	6,080		
18. 負補交	300	負担金	300		
26. 公課費	220	公課費	220		

4款 衛生費

3項 上水道費

目	本年度	前年度	比較	本年度の財源内訳			
				特定財源			一般財源
				国県支出金	地方債	その他	
1. 上水道整備費	627	1,362	△735				627
計	627	1,362	△735				627

5款 農林水産業費

1項 農業費

1. 農業委員会費	40,031	34,009	6,022	県	8,263		402	31,366
					8,263		33	
							369	

4款 衛生費
5款 農林水産業費

單位：千円

節					
区分	金額	細節		説明	
18.負補交	524	負担金 480 補助金 44		水道事業会計繰出金 627 児童手当負担金 480 第6次拡張事業(簡水) H22年度利息補助 44 第6次拡張事業(簡水) H22元金分出資金 103	
23.投資及び出資金	103	投資及び出資金 103			

1.報酬	12,272	報酬 12,272		職員給与費 24,406 一般職3名分	
2.給料	12,196	給料 12,196		農業委員会運営費 15,625 会長報酬 372 委員報酬 6,300 農地利用最適化推進委員等報酬 5,600 委員費用弁償 1,480 普通旅費 48 会長交際費 30 法規追録代等 136 公用車燃料 291 来客用賄 5 農家台帳等各種諸証明用紙印刷 60 公用車等修理 80 郵送料 156 タイヤ交換等手数料 10 自動車強制保険料 21 自動車任意保険料 35 バス借上料 440 三重県農業会議負担金 490 会長・参与等研修会負担金 30 自動車重量税 41	
3.職員手当等	6,209	期末手当 2,978 勤勉手当 2,219 扶養手当 78 通勤手当 24 時間外手当 500 住居手当 41 地域手当 369			
4.共済費	6,001	共済組合負担金 3,744 退職手当組合負担金 2,187 互助会負担金 50 公務災害補償基金負担金 20			
8.旅費	1,528	費用弁償 1,480 普通旅費 48			
9.交際費	30	交際費 30			
10.需用費	572	消耗品費 136 燃料費 291			

目	本年度	前年度	比較	本年度の財源内訳			
				特定財源			一般財源
				国県支出金	地方債	その他	
1. 農業委員会費							
2. 農業総務費	51,729	52,659	△930	県 148 148			51,581

5款 農林水産業費

単位：千円

節					
区分	金額	細節		説明	
		食糧費	5		
		印刷製本費	60		
		修繕料	80		
11. 役務費	222	通信運搬費	156		
		手数料	10		
		保険料	56		
13. 使用料及び賃借料	440	使用料及び賃借料	440		
18. 負補交	520	負担金	520		
26. 公課費	41	公課費	41		
2. 給料	23,318	給料	23,318	職員給与費 一般職6名分	50,365
3. 職員手当等	15,242	期末手当	5,682	農業総務諸経費	1,364
		勤勉手当	4,234	視察謝礼	20
		扶養手当	534	普通旅費	74
		通勤手当	341	一般用消耗品	70
		時間外手当	2,000	公用車燃料	126
		特殊勤務手当	40	草刈機等燃料	50
		住居手当	977	来客用賄	5
		管理職手当	581	公用車等修理	230
		地域手当	733	資源物処理手数料	80
		児童手当	120	自動車強制保険料	20
				自動車任意保険料	14
				パワーショベル等点検委託	140
				バス借上料	450
				農林水産業担当者研修会等参加負担金	80
				自動車重量税	5
4. 共済費	11,805	共済組合負担金	7,588		
		退職手当組合負担金	4,081		
		互助会負担金	94		
		公務災害補償基金負担金	42		
7. 報償費	20	報償費	20		

目	本年度	前年度	比較	本年度の財源内訳			
				特定財源			一般財源
				国県支出金	地方債	その他	
2. 農業総務費							
3. 農業振興費	104,094	141,217	△37,123	県 27,502 27,502		諸 20 20	76,572

5款 農林水産業費

単位：千円

節					
区分	金額	細節		説明	
8.旅費	74	普通旅費	74		
10.需用費	481	消耗品費	70		
		燃料費	176		
		食糧費	5		
		修繕料	230		
11.役務費	114	手数料	80		
		保険料	34		
12.委託料	140	委託料	140		
13.使用料及び賃借料	450	使用料及び賃借料	450		
18.負補交	80	負担金	80		
26.公課費	5	公課費	5		
1.報酬	385	報酬	385	職員給与費	3,915
				会計年度任用職員等	
2.給料	1,847	給料	1,847	水田農業推進事業	55,616
				農業再生協議会委員報酬	385
				水田農業推進現地確認報償費	518
				農業再生協議会委員費用弁償	80
				水田農業推進事業関係消耗品	150
				転作関係用紙等印刷	268
				郵送料	468
				水田情報システム修正等委託	4,077
				水田農業推進補助金	45,000
				転作推進事業補助金	450
				環境保全型農業直接支払交付金	4,220
				地域農政推進事業	12,961
				地域農政推進事業関係消耗品	72
				地域農政推進事業関係印刷製本費	140
				郵送料	135
				農地システム修正等委託	3,700
				農地銀行支店活動委託	100
				認定農業者育成資金利子補給金	714
				農業振興対策事業補助金	100
				新規就農者総合支援事業費補助金	1,500
				地域担い手育成支援事業費補助金	6,000
				耕作放棄地再生活動支援補助金	500
7.報償費	518	報償費	518		
8.旅費	80	費用弁償	80	農業振興対策事業	25,238
				一般消耗品	405
				家畜防疫関係資材購入費	330

目	本年度	前年度	比較	本年度の財源内訳			
				特定財源			一般財源
				国県支出金	地方債	その他	
3. 農業振興費							
4. 農地費	191,820	219,143	△27,323	109,789 県 109,789	13,200	7,706 分 7,705 財 1	61,125

5款 農林水産業費

単位：千円

節					
区分	金額	細節		説明	
10.需用費	5,675	消耗品費 1,047		地場農産物消費拡大チラシ等印刷費	200
		燃料費 70		地場農産物消費拡大PR用品	350
		印刷製本費 608		農産物等資材配送料	20
		光熱水費 1,700		加工等手数料	30
		修繕料 1,900		品種登録出願料	30
		賄材料費 350		土壤診断等調査手数料	30
				商標登録出願料	110
				農産物加工用等原材料	100
				仲間と共に頑張る農家応援事業補助金	2,500
				中山間地域等直接支払交付金	18,928
				豚熱ワクチン接種支援事業費補助金	2,185
				養豚肉牛共励会等補助金	20
11.役務費	1,064	通信運搬費 753		農村環境改善センター運営費	6,364
		手数料 311		一般消耗品	90
				ガス代	70
				電気料	1,600
				水道料	100
				一般修理費	1,900
12.委託料	10,240	委託料 10,240		電話料	130
				清掃用モップ取替等手数料	103
				浄化槽検査料	8
				清掃委託	601
15.原材料費	100	原材料費 100		浄化槽点検委託	435
				管理委託	1,146
				消防用設備等点検委託	181
18.負補交	82,117	補助金 82,117			
8.旅費	30	普通旅費 30		土地改良事業推進費	24,349
				普通旅費	30
				一般消耗品費	100
10.需用費	604	消耗品費 200		公用車燃料費	180
		燃料費 180		図面等印刷	20
		印刷製本費 20		公用車等修繕費	204
		修繕料 204		自動車強制保険料	21
				自動車任意保険料	37
				積算システム利用料	264
				三重用水土地改良区経常負担金	2,079
				水資源機構管理負担金	19,393
				土地改良施設維持管理補助金	2,000
				ふるさと・水と土保全基金積立金(利子分)	1
				自動車重量税	20
11.役務費	58	保険料 58		町単土地改良事業	10,000
				町単土地改良工事	10,000
12.委託料	16,300	委託料 16,300		土地改良事業等負担金	854
				三重県土地改良連合会負担金	843
				農道管理協議会負担金	11
13.使用料及び賃借料	264	使用料及び賃借料 264		多面的機能支払交付金	111,727
				一般消耗品	100
				多面的機能支払補助金	111,627
14.工事請負費	30,000	工事請負費 30,000		県営農業水利施設ストックマネジメント事業	1,250
				ストックマネジメント事業負担金	1,250
18.負補交	144,543	負担金 30,676		県営ため池整備事業	16,100
		補助金 113,867		耐震工事実施計画策定等業務委託	9,000
				地震対策ため池防災事業負担金	7,100
				土地改良事業償還元利補助金	240

目	本年度	前年度	比較	本年度の財源内訳			
				特定財源			一般財源
				国県支出金	地方債	その他	
4. 農地費							
5. 農村整備事業費	130,000	150,000	△20,000				130,000
計	517,674	597,028	△79,354	145,702	13,200	8,128	350,644

5款 農林水産業費

2項 林業費

1. 林業総務費	44,233	41,773	2,460	県 9,151 9,151		分 手 財 源 入 諸 9,797 800 3 14 8,500 480	25,285
2. 林業振興費	240	190	50				240
計	44,473	41,963	2,510	9,151		9,797	25,525

5款 農林水産業費

単位：千円

節					
区分	金額	細節		説明	
24.積立金	1	積立金	1	維持管理適正化事業拠出金補助金	240
26.公課費	20	公課費	20	水利施設等保全高度化事業 用地測量業務委託 水利施設等保全高度化工事	8,000 2,000 6,000
				農業水路等長寿命化・防災減災事業 測量設計業務委託 農業水路等長寿命化・防災減災工事	19,300 5,300 14,000
18.負補交	130,000	補助金	130,000	農業集落排水事業 下水道事業会計補助金	130,000 130,000

7.報償費	15	報償費	15	林業推進事業	26,796
				緑化事業等謝礼	15
				一般消耗品	1,162
10.需用費	2,162	消耗品費	1,162	林業施設小規模補修	1,000
		修繕料	1,000	林道草刈等委託	500
				有害鳥獣捕獲委託	8,000
				危険樹木事前伐採業務委託	1,280
				森林経営管理事業委託	8,500
				苗木等	700
12.委託料	18,280	委託料	18,280	三重県緑化推進協会負担金	10
				三重県林業技術普及協会負担金	4
				日本さくらの会負担金	5
				みどりの少年隊育成補助金	300
15.原材料費	700	原材料費	700	鳥獣被害防止総合対策事業補助金	2,000
				有害鳥獣対策施設等設置補助金	1,000
				みえ森と緑の県民税補助金	2,000
				危険樹木事前伐採業務立木補償	320
18.負補交	5,319	負担金	19	森林環境譲与税基金積立金	11,085
		補助金	5,300	森林環境譲与税基金積立金	11,071
				森林環境譲与税基金積立金(利子分)	14
21.補償補填及び賠償金	320	補償補填及び賠償金	320	みえ森と緑の県民税市町交付金基金積立金	6,352
				みえ森と緑の県民税基金積立金	6,351
				みえ森と緑の県民税基金積立金(利子分)	1
24.積立金	17,437	積立金	17,437		
18.負補交	240	負担金	240	林業振興諸経費	240
				三重県森林協会負担金	240

6款 商工費

1項 商工費

目	本年度	前年度	比較	本年度の財源内訳			
				特定財源			一般財源
				国県支出金	地方債	その他	
1. 観光商工総務費	43,186	36,682	6,504				43,186
2. 商工振興費	27,980	26,050	1,930			繰入 695 695	27,285

6款 商工費

単位：千円

節					
区分	金額	細節		説明	
2.給料	15,630	給料	15,630	職員給与費 一般職4名分	33,286
3.職員手当等	10,081	期末手当	3,806	観光商工諸経費	1,439
		勤勉手当	2,769	普通旅費	100
		扶養手当	438	一般消耗品	88
		通勤手当	110	自然保護協会負担金	30
		時間外手当	1,500	全国観光地所在町村協議会負担金	8
		住居手当	377	三重県観光連盟負担金	402
		管理職手当	581	鈴鹿国定公園協会負担金	100
		地域手当	500	日本観光振興協会負担金	60
				三重県計量協会負担金	7
				伝統的工芸品産業振興協会負担金	50
				三重県産業支援センター負担金	25
				北伊勢広域観光推進協議会負担金	88
				中部ブロック「道の駅」連絡会負担金	50
				全国道の駅連絡会負担金	20
				ガストロノミーツーリズム推進機構負担金	300
				四日市建設高等職業訓練校運営補助金	111
4.共済費	7,575	共済組合負担金	4,748	ふるさと菟野応援事業	8,461
		退職手当組合負担金	2,736	ふるさと納税パンフレット等印刷	1,000
		互助会負担金	63	ふるさと納税クレジットカード納付等手数料	21
		公務災害補償基金負担金	28	ふるさと納税推進業務委託	7,440
8.旅費	100	普通旅費	100		
10.需用費	1,088	消耗品費	88		
		印刷製本費	1,000		
11.役務費	21	手数料	21		
12.委託料	7,440	委託料	7,440		
18.負補交	1,251	負担金	1,140		
		補助金	111		
10.需用費	530	修繕料	530	商工振興対策事業	24,350
				商工会運営補助金	10,000
				ふるさと味まつり補助金	500
				小規模事業者資金利子補給金	10,500
				萬古焼総合コンペ実施補助金	50
12.委託料	100	委託料	100	小規模事業者資金等融資保証料補給	1,200
				商工業振興促進事業補助金	2,000
				萬古焼技術者育成研修補助金	100
13.使用料及び賃借料	3,000	使用料及び賃借料	3,000	文化物産センター運営費	3,630

目	本年度	前年度	比較	本年度の財源内訳			
				特定財源			一般財源
				国県支出金	地方債	その他	
2. 商工振興費							
3. 労働対策費	6,080	6,080	0			諸 6,000 6,000	80
4. 消費者行政対策費	119	119	0				119
5. 観光費	41,589	51,849	△10,260			諸 3 3	41,586

6款 商工費

単位：千円

節							
区分	金額	細節		説明			
18.負補交	24,350	補助金	24,350	文化物産センター施設修繕 文化物産センター運営委託 文化物産センター敷地料	530 100 3,000		
10.需用費	30	消耗品費	30	労働対策費 一般消耗品 労働者福祉活動補助金 協調融資制度貸付金	6,080 30 50 6,000		
18.負補交	50	補助金	50				
20.貸付金	6,000	貸付金	6,000				
10.需用費	20	消耗品費	20	消費者行政対策費 一般消耗品 消費生活啓発助成金	119 20 99		
18.負補交	99	補助金	99				
7.報償費	300	報償費	300	観光諸経費 普通旅費 一般消耗品 来客等賄 クリーニング代 看板設置許可手数料 湯の山駐車場敷地借上料 憩橋公衆トイレ敷地借上料 大石公園敷地借上料 割谷駐車場敷地借上料 孤野富士駐車場敷地借上料 電柱共架等使用料 観光施設維持管理費 登山道情報提供及び清掃謝礼等 一般消耗品 電気料 水道料 施設修繕費 浄化槽法定検査料 浄化槽清掃点検委託 廃棄物不法投棄処理委託 鳥居道園地等整備委託 湯の山温泉街枯木等処理委託 屋外広告物点検業務委託 種苗代	1,564 200 30 20 17 3 448 15 200 88 537 6 4,463 100 248 390 300 600 29 781 50 1,405 500 30 30		
8.旅費	200	普通旅費	200				
10.需用費	2,338	消耗品費 食糧費 印刷製本費 光熱水費 修繕料	428 20 600 690 600				
11.役務費	908	通信運搬費 手数料	741 167				
12.委託料	14,514	委託料	14,514				
13.使用料及び賃借料	1,294	使用料及び賃借料	1,294				
14.工事請負費	3,470	工事請負費	3,470				
15.原材料費	30	原材料費	30			観光振興事業 ニューツーリズム推進事業謝礼 一般消耗品 観光パンフレット等印刷 ロープウェイ年間パスポート等 湯の山温泉街Wi-Fiスポット利用料 観光名所づくり事業委託 歴史街道資源整備事業委託 観光名所づくり調査委託 湯の山温泉街Wi-Fiスポット整備工事 町観光協会運営補助金 観光施設整備事業補助金 観光事業振興補助金	28,294 200 150 600 15 726 1,500 248 5,000 1,320 10,000 3,100 2,685

目	本年度	前年度	比較	本年度の財源内訳			
				特定財源			一般財源
				国県支出金	地方債	その他	
5. 観光費							
6. 遭難救助対策費	453	453	0			諸 100 100	353
7. 東海自然歩道維持管理費	2,993	2,993	0	県 675 675		繰入 101 101	2,217
8. 企業誘致対策費	3,000	3,000	0				3,000
計	125,400	127,226	△1,826	675		6,899	117,826

6款 商工費

単位：千円

節					
区分	金額	細節		説明	
18.負補交	18,535	補助金	18,535	湯の山温泉街空き店舗開業支援事業補助金	500
				湯の山街道交通渋滞対策事業補助金	2,000
				観光活性化魅力発信事業補助金	250
				観光施設整備事業	7,268
				樹木等処理手数料	118
				観光施設設計業務委託	5,000
				観光案内看板整備工事	1,650
				温泉街工作物等撤去工事	500
3.職員手当等	233	時間外手当	200	職員給与費	233
		特殊勤務手当	33	遭難救助対策費	220
				救助用装備補充	200
				救助食糧等	20
10.需用費	220	消耗品費	200		
		食糧費	20		
1.報酬	204	報酬	204	東海自然歩道維持管理費	2,993
				自然歩道パトロール員報酬	204
				一般消耗品	60
				チェーンソー燃料	5
				電気料	70
				水道料	60
				歩道等補修	240
				浄化槽法定検査料	13
				自然歩道補修及び草刈委託	2,033
				浄化槽清掃点検委託	258
				補修用材料	40
				全国東海自然歩道連絡協会負担金	10
11.役務費	13	手数料	13		
12.委託料	2,291	委託料	2,291		
15.原材料費	40	原材料費	40		
18.負補交	10	負担金	10		
12.委託料	3,000	委託料	3,000	企業誘致対策費	3,000
				調整池草刈り委託	3,000

7款 土木費

1項 土木管理費

目	本年度	前年度	比較	本年度の財源内訳			
				特定財源			一般財源
				国県支出金	地方債	その他	
1. 土木管理総務費	60,218	83,991	△23,773				60,218
2. 用地管理費	8,952	9,034	△82				8,952

7款 土木費

單位：千円

節					
区分	金額	細節		説明	
2.給料	28,101	給料	28,101	職員給与費 一般職8名分	59,052
3.職員手当等	17,437	期末手当	6,420	土木管理諸経費	1,166
		勤勉手当	4,784	普通旅費	200
		扶養手当	1,056	法規追録等	83
		通勤手当	551	公用車燃料	101
		時間外手当	1,600	来客用賄	5
		特殊勤務手当	170	公用車等修理	160
		住居手当	620	自動車任意保険料	112
		管理職手当	581	三重県社会基盤整備協会負担金	336
		地域手当	875	国道306号整備促進同盟会負担金	35
		児童手当	780	土木一般研修会負担金	20
				日本道路協会負担金	30
				北勢バイパス建設促進期成同盟会負担金	49
				東海環状地域整備推進協議会負担金	5
				新名神三重区間建設促進期成同盟会負担金	20
				三重県国土調査推進協議会負担金	10
4.共済費	13,514	共済組合負担金	8,433		
		退職手当組合負担金	4,918		
		互助会負担金	113		
		公務災害補償基金負担金	50		
8.旅費	200	普通旅費	200		
10.需用費	349	消耗品費	83		
		燃料費	101		
		食糧費	5		
		修繕料	160		
11.役務費	112	保険料	112		
18.負補交	505	負担金	505		
10.需用費	100	消耗品費	100	用地管理諸経費	8,952
				一般消耗品等	100
				不動産鑑定手数料	709
11.役務費	709	手数料	709	登記委託	8,000
				境界杭等	143
12.委託料	8,000	委託料	8,000		

目	本年度	前年度	比較	本年度の財源内訳			
				特定財源			一般財源
				国県支出金	地方債	その他	
2. 用地管理費							
計	69,170	93,025	△23,855				69,170

7款 土木費

2項 道路橋りょう費

1. 道路橋りょう総務費	7,500	7,500	0				7,500
2. 道路維持費	216,750	215,354	1,396		50,000	使 15,300 15,300	151,450
3. 道路新設改良費	176,900	217,359	△40,459	国 37,638 37,638	31,700	分 100 100	107,462

7款 土木費

単位：千円

節					
区分	金額	細節		説明	
15.原材料費	143	原材料費	143		

12.委託料	7,500	委託料	7,500	道路橋りょう諸経費 道路台帳更新業務委託	7,500 7,500
10.需用費	20,389	消耗品費 燃料費 光熱水費 修繕料	300 311 198 19,580	道路維持管理事業 作業用消耗品等 シヨベル等燃料 電気料 上下水道料 車輛修理等 道路小規模補修 カーブミラー・ガードレール修繕 リサイクル等手数料 自動車強制保険料 自動車任意保険料 町内道路除草委託 町内一円除雪委託 町道道路施設維持管理・補修委託 街路樹剪定・支障木伐採等委託 路面清掃委託 作業機械借上料 道路補修工事 舗装補修工事 排水路整備工事 道路施設長寿命化工事 補修用砂利砕石等 凍結防止剤 舗装用常温合材 U字溝・ヒューム管・蓋・グレーチング 下水道事業関連道路側溝等整備負担金 隣切道施設維持管理負担金 道路施設長寿命化事業整備負担金 自動車重量税	216,750 300 311 168 30 580 16,000 3,000 100 19 72 8,000 15,000 1,000 4,000 3,000 160 10,000 20,000 12,000 30,000 300 3,000 1,380 1,500 65,192 430 21,200 8
11.役務費	191	手数料 保険料	100 91		
12.委託料	31,000	委託料	31,000		
13.使用料及び賃借料	160	使用料及び賃借料	160		
14.工事請負費	72,000	工事請負費	72,000		
15.原材料費	6,180	原材料費	6,180		
18.負補交	86,822	負担金	86,822		
26.公課費	8	公課費	8		
2.給料	13,044	給料	13,044	職員給与費 一般職3名分	29,147
3.職員手当等	9,595	期末手当 勤勉手当 扶養手当	3,341 2,489 948	道路新設改良事務費 各種事務用品 公用車燃料 写真現像焼付・設計図面等印刷 公用車修繕料 自動車任意保険料	2,077 800 442 50 30 18

目	本年度	前年度	比較	本年度の財源内訳			
				特定財源			一般財源
				国県支出金	地方債	その他	
3. 道路新設改良費							
4. 橋りょう維持費	65,500	41,000	24,500	34,100	17,000		14,400

7款 土木費

単位：千円

節					
区分	金額	細節		説明	
		通勤手当	75	積算データ利用料	335
		時間外手当	1,600	共同積算システム利用料	300
		特殊勤務手当	100	建設物価電子版等利用料	102
		住居手当	82	町単独道路整備事業	58,000
		地域手当	420	町単独道路事業調査測量設計等委託	10,000
		児童手当	540	町単独道路改良工事	28,000
				町単独道路舗装新設工事	4,000
				町単独交通安全対策工事	7,000
				町単独道路改良用地購入	5,000
				立木・家屋等移転補償	1,000
				水道管移転補償	1,000
				電柱移転補償	2,000
4.共済費	6,508	共済組合負担金	4,147	社会資本整備総合交付金等事業	87,676
		退職手当組合負担金	2,283	不動産鑑定手数料等	1,000
		互助会負担金	53	測量設計等委託	10,000
		公務災害補償基金負担金	25	道路整備工事(補助)	24,476
				道路整備工事(単独)	8,500
				道路用地購入	7,200
				電線事業者負担金	23,000
				立木等移転補償費	13,500
10.需用費	1,322	消耗品費	800		
		燃料費	442		
		印刷製本費	50		
		修繕料	30		
11.役務費	1,018	手数料	1,000		
		保険料	18		
12.委託料	20,000	委託料	20,000		
13.使用料及び賃借料	737	使用料及び賃借料	737		
14.工事請負費	71,976	工事請負費	71,976		
16.公有財産購入費	12,200	公有財産購入費	12,200		
18.負補交	23,000	負担金	23,000		
21.補償補填及び賠償金	17,500	補償補填及び賠償金	17,500		
12.委託料	27,000	委託料	27,000	道路メンテナンス事業	65,500
				橋りょう測量設計等委託	27,000

目	本年度	前年度	比較	本年度の財源内訳			
				特定財源			一般財源
				国県支出金	地方債	その他	
4. 橋りょう維持費				国 34,100			
計	466,650	481,213	△14,563	71,738	98,700	15,400	280,812

7款 土木費

3項 河川費

1. 河川管理費	15,500	19,500	△4,000		11,000		4,500
計	15,500	19,500	△4,000		11,000		4,500

7款 土木費

4項 都市計画費

1. 都市計画総務費	44,660	47,308	△2,648	県 13 13		手 5 5	44,642
------------	--------	--------	--------	---------------	--	-------------	--------

7款 土木費

単位：千円

節					
区分	金額	細節		説明	
14.工事請負費	38,500	工事請負費	38,500	橋りょう補修工事(補助) 橋りょう補修工事(単独)	35,000 3,500

10.需用費	500	修繕料	500	河川改修事業 施設修繕 河川整備工事	15,500 500 15,000
14.工事請負費	15,000	工事請負費	15,000		

1.報酬	273	報酬	273	職員給与費 一般職5名分	43,389
2.給料	20,222	給料	20,222	都市計画諸経費 都市計画審議会委員報酬 都市計画審議会委員費用弁償 普通旅費 各種事務用品 印刷製本費 都市計画研修会負担金 四日市都市計画連絡協議会負担金	1,271 273 106 30 270 502 60 30
3.職員手当等	13,164	期末手当	5,021		
		勤勉手当	3,742		
		扶養手当	876		
		通勤手当	356		
		時間外手当	600		
		特殊勤務手当	30		
		住居手当	587		
		管理職手当	581		
		地域手当	651		
		児童手当	720		
4.共済費	10,003	共済組合負担金	6,346		
		退職手当組合負担金	3,539		
		互助会負担金	81		

目	本年度	前年度	比較	本年度の財源内訳			
				特定財源			一般財源
				国県支出金	地方債	その他	
1. 都市計画総務費							
2. 公共下水道費	440,000	420,000	20,000				440,000
3. 公園緑地費	40,767	45,967	△5,200			諸 1 1	40,766
計	525,427	513,275	12,152	13		6	525,408

7 款 土木費

5 項 住宅費

1. 住宅管理費	16,569	24,150	△7,581			使 6,974 6,973	9,595
----------	--------	--------	--------	--	--	---------------------	-------

7款 土木費

單位：千円

節					
区 分	金 額	細 節		說 明	
		公務災害補償基金負担金	37		
8.旅費	136	費用弁償	106		
		普通旅費	30		
10.需用費	772	消耗品費	270		
		印刷製本費	502		
18.負補交	90	負担金	90		
18.負補交	440,000	負担金	32,000	公共下水道事業	440,000
		補助金	408,000	下水道事業會計負担金	32,000
				下水道事業會計補助金	408,000
10.需用費	3,896	消耗品費	65	公園維持管理費	40,767
		光熱水費	331	一般消耗品	65
		修繕料	3,500	上下水道料	260
				電気料	71
				公園緑地維持修繕	3,500
				浄化槽検査手数料等	5
				公園緑地管理委託	33,000
11.役務費	5	手数料	5	町内公園・緑地遊具保守点検委託	1,200
				補修用土砂等	10
				地区公園整備事業補助金	2,236
				公園遊具修繕補助金	300
				受益者負担金	120
12.委託料	34,200	委託料	34,200		
15.原材料費	10	原材料費	10		
18.負補交	2,536	補助金	2,536		
26.公課費	120	公課費	120		

2.給料	4,673	給料	4,673	職員給与費	9,678
				一般職1名分	
3.職員手当等	2,642	期末手当	1,164	住宅維持管理費	6,100

目	本年度	前年度	比較	本年度の財源内訳			
				特定財源			一般財源
				国県支出金	地方債	その他	
1. 住宅管理費						諸 1	
計	16,569	24,150	△7,581			6,974	9,595

8 款 消防費

1 項 消防費

1. 常備消防費	550,995	535,782	15,213			手 諸 36,334 303 36,031	514,661
----------	---------	---------	--------	--	--	-----------------------------------	---------

7款 土木費
8款 消防費

単位：千円

節					
区分	金額	細節		説明	
		勤勉手当	868	町営住宅小規模修繕	800
		扶養手当	180	クリーニング業務委託	300
		通勤手当	24	町営住宅取壊等工事	5,000
		時間外手当	260	住宅維持管理諸経費	791
		地域手当	146	一般消耗品	40
				住宅使用料振替手数料	5
				消防用設備点検委託	50
				田光住宅敷地借上料	29
				福村住宅敷地借上料	455
				見性寺住宅敷地借上料	212
4. 共済費	2,363	共済組合負担金	1,518		
		退職手当組合負担金	818		
		互助会負担金	19		
		公務災害補償基金負担金	8		
10. 需用費	840	消耗品費	40		
		修繕料	800		
11. 役務費	5	手数料	5		
12. 委託料	350	委託料	350		
13. 使用料及び賃借料	696	使用料及び賃借料	696		
14. 工事請負費	5,000	工事請負費	5,000		

2. 給料	218,486	給料	218,486	職員給与費	483,537
				一般職57名分	
				会計年度任用職員等	
3. 職員手当等	156,262	期末手当	51,755	庁舎維持管理費	9,487
		勤勉手当	38,236	庁舎燃料(プロパンガス等)	620
		扶養手当	7,980	電気料	2,800
		通勤手当	3,012	水道料	230
		時間外手当	32,000	庁舎備品等修繕	130
				指令機器修繕	100
				庁舎修繕	1,814
				庁舎電話料	785
				浄化槽検査料	8
				庁舎清掃委託	582

目	本年度	前年度	比較	本年度の財源内訳			
				特定財源			一般財源
				国県支出金	地方債	その他	
1. 常備消防費							

8款 消防費

単位：千円

節					
区分	金額	細節		説明	
		特殊勤務手当	3,160	浄化槽点検清掃委託	157
		住居手当	3,603	電気保安業務委託	305
		管理職手当	4,066	構内電話保守点検委託	521
		管理職員特別勤務手当	600	空調設備保守点検委託	347
		地域手当	7,075	消防用設備点検委託	156
		児童手当	4,775	消防署他敷地料	932
				常備消防諸経費	57,971
				職員特別研修謝礼	19
				賞賜金	126
				ポスタ一審査等謝礼	15
				普通旅費	1,101
				消防長交際費	50
				一般用消耗品	2,049
				車両用消耗品	639
				救急用消耗品	7,670
				指令用消耗品	423
				被服費	5,559
				救助用消耗品	804
				消火活動用消耗品	1,116
				消防車両燃料	2,906
				来客用賄等	25
				消防年報等印刷	523
				消防車両等修理	3,000
				消防資機材修理	1,129
				郵送料	5
				救急車用自動車電話料	340
				衛星携帯電話使用料	236
				モバイルWi-Fi使用料	98
				クリーニング等	365
				高圧ボンベ検定等手数料	770
				廃棄物処理手数料	746
				自動車損害保険料(強制)	75
				自動車損害保険料(任意)	463
				消防業務賠償責任保険料	121
				消防職員特別健康診断委託	500
				救急資機材定期点検委託	577
				消防資機材定期点検委託	987
				救急救命士病院実習委託	760
				消防活動業務委託	17
				救急事後検証委託	203
				消防救急デジタル無線保守点検委託	775
				寝具借上料	495
				コピーカウンター料	706
				有料駐車場等使用料	20
				警防地図複製原版使用料	79
				ライセンス使用料	51
				各種行事用看板等材料	20
				消防用備品	1,365
				全国消防長会負担金	115
				全国消防協会負担金	35
				三重県消防長会負担金	116
				三重県消防学校教育負担金	1,740
				職員研修負担金	3,800
				三重県防災行政無線運営協議会負担金	662
				安全運転管理者負担金	19
				消火栓消防用水使用負担金	172
				携帯型デジタル簡易無線機電波利用料	6
				消防通信指令事務協議会管理負担金	13,978
				三重県内高速道路消防連絡協議会負担金	15
				賠償金	10
				消防自動車重量税	375
4. 共済費	108,789	共済組合負担金	70,499		
		退職手当組合負担金	36,587		
		互助会負担金	829		
		公務災害補償基金負担金	874		
7. 報償費	160	報償費	160		
8. 旅費	1,101	普通旅費	1,101		
9. 交際費	50	交際費	50		
10. 需用費	31,537	消耗品費	18,260		
		燃料費	3,526		
		食糧費	25		
		印刷製本費	523		
		光熱水費	3,030		
		修繕料	6,173		
11. 役務費	4,012	通信運搬費	1,464		
		手数料	1,889		
		保険料	659		
12. 委託料	5,887	委託料	5,887		
13. 使用料及び賃借料	2,283	使用料及び賃借料	2,283		
15. 原材料費	20	原材料費	20		

目	本年度	前年度	比較	本年度の財源内訳			
				特定財源			一般財源
				国県支出金	地方債	その他	
1. 常備消防費							
2. 非常備消防費	42,731	39,326	3,405			諸 4,446 4,446	38,285

8款 消防費

単位：千円

節					
区分	金額	細節		説明	
17.備品購入費	1,365	備品購入費	1,365		
18.負補交	20,658	負担金	20,658		
21.補償補填及び賠償金	10	補償補填及び賠償金	10		
26.公課費	375	公課費	375		
1.報酬	23,103	報酬	23,103	消防団員人件費等	28,796
				消防委員報酬	210
				消防団員報酬	22,893
4.共済費	4,230	消防団員等公務災害補償掛金	500	消防団員等公務災害補償掛金	500
		消防団員退職報償金掛金	3,226	消防団員退職報償金掛金	3,226
		消防団員福祉共済掛金	504	消防団員福祉共済掛金	504
				障害補償年金	1,413
				事故補償金	50
				消防団員退職報償金	3,600
				消防団員退職報償金	3,600
5.災害補償費	1,463	災害補償費	1,463	非常備消防諸経費	10,335
				賞賜金	186
				消防委員等費用弁償	1,362
				一般用消耗品	859
				車両用消耗品	306
				被服費	1,151
				消防車燃料	250
				消防車庫等燃料	130
				各種行事等賄	202
				消防車庫等電気料	320
				消防車庫等上下水道料	234
				消防車両等修理	1,280
				クリーニング等	23
				浄化槽検査料	4
				自動車損害保険(強制)	55
				自動車損害保険(任意)	182
				消防団員健康診断委託	427
				浄化槽点検清掃委託	56
				消防団無線機保守定期点検委託	572
				バス借上料	554
				有料道路等使用料	90
				消防団用備品購入	550
				消防団員等研修負担金	140
				北勢支会負担金	266
				運転免許証取得補助金	767
				消防自動車重量税	369
7.報償費	3,786	報償費	3,786		
8.旅費	1,362	費用弁償	1,362		
10.需用費	4,732	消耗品費	2,316		
		燃料費	380		
		食糧費	202		
		光熱水費	554		
		修繕料	1,280		
11.役務費	264	手数料	27		
		保険料	237		
12.委託料	1,055	委託料	1,055		
13.使用料及び賃借料	644	使用料及び賃借料	644		
17.備品購入費	550	備品購入費	550		

目	本年度	前年度	比較	本年度の財源内訳			
				特定財源			一般財源
				国県支出金	地方債	その他	
2. 非常備消防費							
3. 消防施設費	61,760	135,414	△73,654	県 2,824 2,824	23,900		35,036
4. 水防費	50	50	0				50
計	655,536	710,572	△55,036	2,824	23,900	40,780	588,032

9款 教育費

1項 教育総務費

1. 教育委員会費	15,817	15,895	△78				15,817
-----------	--------	--------	-----	--	--	--	--------

8款 消防費
9款 教育費

単位：千円

節					
区分	金額	細節		説明	
18.負補交	1,173	負担金 406 補助金 767			
26.公課費	369	公課費 369			
10.需用費	1,000	修繕料 1,000		消火栓設置負担金 21,600 消火栓設置負担金 20,500 消火栓修理負担金 1,100	
12.委託料	5,280	委託料 5,280		消防施設整備事業 34,880 防火水槽等修理 1,000 臨時消防庁舎借上料 947 消防ポンプ自動車購入 25,000 消防救急無線デジタル共通波整備負担金 5,747 消防救急無線デジタル共通波管理負担金 2,186	
13.使用料及び賃借料	947	使用料及び賃借料 947			
17.備品購入費	25,000	備品購入費 25,000		消防庁舎整備事業 5,280 消防力適正配置等調査委託 5,280	
18.負補交	29,533	負担金 29,533			
10.需用費	25	消耗品費 25		水防諸経費 50 水防用消耗品 25 水防用資材 25	
15.原材料費	25	原材料費 25			

1.報酬	680	報酬 680		職員給与費 14,807 教育長	
2.給料	7,200	特別職給料 7,200		教育委員会諸経費 1,010 教育委員報酬 680 教育委員費用弁償 200 普通旅費 30 教育長交際費 100	
3.職員手当等	3,245	特別職期末手当 3,204 特別職住居手当 41			
4.共済費	4,362	公務災害補償基金負担金 12 特別職共済組合負担金 2,002 特別職退職手当組合負担金 2,319			

目	本年度	前年度	比較	本年度の財源内訳			
				特定財源			一般財源
				国県支出金	地方債	その他	
1. 教育委員会費							
2. 事務局費	363,314	272,134	91,180			財 寄 線入 諸 3,623 214 1 1,000 2,408	359,691

9款 教育費

単位：千円

節					
区分	金額	細節		説明	
		特別職互助会負担金	29		
8.旅費	230	費用弁償	200		
		普通旅費	30		
9.交際費	100	交際費	100		
1.報酬	4,888	報酬	4,888	職員給与費	112,181
				一般職10名分	
				会計年度任用職員等	
2.給料	54,743	給料	54,743	事務局諸経費	20,240
				就学支援委員会委員報酬	28
				いじめ問題対策調査委員会等委員報酬	60
				校医等公務災害補償費	10
				就学児童健康診断報償費	599
				建労奉仕作業謝礼	100
				公立学校教職員保健管理謝礼	273
				教職員研修講師謝礼	60
				ふれあい教室セラピスト等報償費	220
				教育委員会事務事業点検・評価委員報償費	28
				生徒指導推進協力員等報償費	3,649
				コミュニティ・スクール推進事業報償費	105
				就学支援委員等費用弁償	35
				普通旅費	170
				外国青年招致渡航・研修旅費	320
				法規追録等	600
				外国青年招致消耗品	60
				孤野ふれあい教室消耗品	35
				公用車燃料	101
				来客用脂等	10
				封筒・冊子等	539
				外国青年用備品等修理	20
				公用車等修理	80
				ふれあい教室教育相談員用携帯電話料	18
				自動車強制保険料	21
				自動車任意保険料	15
				学校給食食品検査委託	93
				健康相談等委託	350
				ストレスチェック業務委託	33
				学校給食基本構想策定支援業務委託	2,200
				コピーカウンター料	200
				外国青年招致住居借上料	648
				バス借上料	630
				学校図書館情報目録利用料	209
				三重県市町教委連絡協議会負担金	86
				到達度検査実施負担金	1,044
				郡教振分担金	547
				三重県市町教育長会負担金	45
				郡教育研究所分担金	1,269
				三重県特別支援教育研究会分担金	24
				登校サポートセンター分担金	1,637
				三重県人権・同和教育研究大会分担金	90
				郡人権・同和教育研究協議会分担金	478
				自治体国際化協会等負担金	814
				三泗地区結核対策協議会負担金	13
				教職員研修費分担金	150
				東海北陸地区町村教育長研究協議会負担金	1
				教職員研修協議会補助金	100
3.職員手当等	27,573	期末手当	11,316		
		勤勉手当	7,463		
		扶養手当	738		
		通勤手当	456		
		時間外手当	4,600		
		住居手当	245		
		管理職手当	1,162		
		地域手当	1,473		
		児童手当	120		
4.共済費	24,815	共済組合負担金	15,109		
		退職手当組合負担金	8,258		
		互助会負担金	151		
		社会保険	1,100		
		雇用保険	70		
		児童手当拠出金	37		
		公務災害補償基金負担金	90		
5.災害補償費	10	災害補償費	10		
7.報償費	5,034	報償費	5,034		
8.旅費	775	費用弁償	285		

目	本年度	前年度	比較	本年度の財源内訳			
				特定財源			一般財源
				国県支出金	地方債	その他	
2. 事務局費							
計	379,131	288,029	91,102			3,623	375,508

9款 教育費

2項 奨学金

1. 奨学金	3,072	3,168	△96			繰入 3,072 3,072	0
計	3,072	3,168	△96			3,072	0

9款 教育費

単位：千円

節					
区分	金額	細節		説明	
		普通旅費	490		
10.需用費	11,940	消耗品費	3,695	町・PTA連絡協議会補助金	98
		燃料費	101	私立高等学校振興助成金	720
		食糧費	10	非核平和啓発生徒派遣補助金	600
		印刷製本費	539	高等学校等入学準備資金補助金	1,000
		修繕料	7,595	自動車重量税	5
				奨学基金積立金	2,423
				奨学基金積立金(利子分)	15
				奨学基金積立金(返済分)	2,408
				教育基金積立金	30,196
				教育基金積立金(法人税超過分)	30,000
				教育基金積立金(利子分)	196
11.役務費	3,114	通信運搬費	2,378	愛のかけはし基金積立金	7
		手数料	700	愛のかけはし基金積立金(利子分)	6
		保険料	36	愛のかけはし基金積立金(指定寄附分)	1
				施設管理費	3,529
				一般消耗品	1,000
				廃棄物処分等手数料	700
				緊急点検対応等業務委託	1,500
				テレビ等受信料	329
12.委託料	68,161	委託料	68,161	電算費	194,738
				電算機用等消耗品	2,000
				電算機等修繕料	7,495
				各種回線使用料	2,360
				システム設定改修等委託	15,640
				電算機等保守委託	48,345
				電算機等借上料	85,674
				ライセンス使用料	10,075
				システム等使用料	23,149
13.使用料及び賃借料	120,914	使用料及び賃借料	120,914		
18.負補交	8,716	負担金	6,198		
		補助金	2,518		
24.積立金	32,626	積立金	32,626		
26.公課費	5	公課費	5		

20.貸付金	3,072	貸付金	3,072	奨学資金貸付金	3,072
				奨学資金貸付金	3,072

9款 教育費

3項 小学校費

目	本年度	前年度	比較	本年度の財源内訳			
				特定財源			一般財源
				国県支出金	地方債	その他	
1. 学校管理費	360,472	332,652	27,820			分 諸 3,298 1,122 2,176	357,174

9款 教育費

単位：千円

節					
区分	金額	細節		説明	
1.報酬	90,162	報酬	90,162	職員給与費	185,865
				一般職5名分 会計年度任用職員等	
2.給料	45,906	給料	45,906	学校維持管理費	88,325
				一般用ガス・灯油	518
				給食用ガス	7,130
				電気料	22,000
				上下水道料	14,000
				機械器具等修理	4,000
				校地校舎等修理	6,200
				浄化槽検査料	14
				飲料水水質検査料	100
				プール水質検査料	116
				電気保安業務委託	1,313
				学校警備保障業務委託	350
				浄化槽清掃管理等委託	1,903
				校舎修理等委託	9,066
				エレベーター保守点検委託	2,324
				消防用設備点検委託	2,996
				遊具点検委託	198
				除草・剪定等業務委託	2,600
				電力デマンド監視業務委託	231
				プールのろ過機保守点検委託	1,181
				害虫等駆除業務委託	233
				施設設備等清掃業務委託	4,093
				千種小学校敷地料	1,899
				砂等	210
				ペンキ・木材等	1,000
				施設備品購入費	4,650
				児童等健康管理費	7,947
				眼・耳鼻科検診料(1・2・5年)	1,871
				看護師報償費	321
				校医報償費	2,221
				心電図検査委託(1・4年)	1,735
				検尿検査料	542
				養護職員等B型肝炎検査・抗体検査料	315
				教職員健康診断委託	843
				児童結核検診委託料	49
				緊急移送用車借上料	50
				学校管理諸経費	26,515
				校医報酬	1,722
				歯科医報酬	1,560
				薬剤師報酬	771
				調理員病休代替報酬	1,109
				校医費用弁償	98
				普通旅費	210
				一般用消耗品	5,701
				給食用消耗品	3,381
				調理員用等消耗品	407
				防犯用消耗品	190
				お茶代等	155
				各学校印刷製本費	670
				電話・FAX料	1,700
				郵送料	302
				ピアノ・オルガン調律手数料	149
				クリーニング等手数料	200
				オーゾメータ検査料	156
				定期環境衛生等検査料	116
				調理員検便検査料	552
				プール開放監視委託	350
				携帯連絡網サービス利用料	139
				印刷機等使用料	66
				コピーカウンター料	1,400
3.職員手当等	21,255	期末手当	14,922		
		勤勉手当	3,146		
		扶養手当	156		
		通勤手当	591		
		時間外手当	130		
		住居手当	927		
		地域手当	1,383		
4.共済費	31,004	共済組合負担金	15,970		
		退職手当組合負担金	8,034		
		互助会負担金	73		
		社会保険	4,600		
		雇用保険	710		
		児童手当拠出金	220		
		公務災害補償基金負担金	60		
		共済組合追加費用	1,337		
7.報償費	4,413	報償費	4,413		
8.旅費	3,008	費用弁償	2,798		
		普通旅費	210		
10.需用費	64,352	消耗品費	9,679		
		燃料費	7,648		
		食糧費	155		
		印刷製本費	670		
		光熱水費	36,000		
		修繕料	10,200		
11.役務費	3,405	通信運搬費	2,002		

目	本年度	前年度	比較	本年度の財源内訳			
				特定財源			一般財源
				国県支出金	地方債	その他	
1. 学校管理費							
2. 教育振興費	44,017	68,604	△24,587	国 1,499 1,499		繰入 600 600	41,918
計	404,489	401,256	3,233	1,499		3,898	399,092

9款 教育費

4項 中学校費

1. 学校管理費	132,806	147,326	△14,520	県 1,148 1,148		分 3,038 538	128,620
----------	---------	---------	---------	---------------------	--	-------------------	---------

9款 教育費

単位：千円

節					
区分	金額	細節		説明	
		手数料	1,403	校務用備品	775
				郡校長会負担金	240
				郡教頭会負担金	147
				学校保健会負担金	122
12.委託料	32,822	委託料	32,822	学校栄養士連絡協議会負担金	22
				日本スポーツ振興センター負担金	2,282
				授業目的公衆送信補償金	323
				児童生徒災害共済給付金	1,500
13.使用料及び賃借料	52,874	使用料及び賃借料	52,874	施設整備事業	51,820
				仮設校舎設計等業務委託	2,500
				仮設校舎等借上料	49,320
15.原材料費	1,210	原材料費	1,210		
17.備品購入費	5,425	備品購入費	5,425		
18.負補交	4,636	負担金	3,136		
		補助金	1,500		
7.報償費	575	報償費	575	就学援助費	23,166
				要援・準援児童就学援助費	19,566
				特別支援教育就学奨励援助費	3,000
				新中学生通学自転車購入援助費	600
10.需用費	12,971	消耗品費	12,216	教材整備費	17,464
		印刷製本費	755	教材用消耗品	12,216
				教材用備品	1,748
				学校図書館図書等	3,500
13.使用料及び賃借料	1,500	使用料及び賃借料	1,500	教育振興諸経費	3,387
				講師招へい費	300
				「総合的な学習」謝礼	275
				通知表等印刷	200
				社会科副読本印刷	555
				バス借上料等	1,500
				教育教科研究会負担金	205
				児童会補助金	244
				児童派遣補助金	58
				修学旅行引率等補助金	50
17.備品購入費	5,248	備品購入費	5,248		
18.負補交	557	負担金	205		
		補助金	352		
19.扶助費	23,166	扶助費	23,166		

1.報酬	18,440	報酬	18,440	職員給与費 会計年度任用職員等	25,470
2.給料	3,694	給料	3,694	学校維持管理費	35,055

目	本年度	前年度	比較	本年度の財源内訳			
				特定財源			一般財源
				国県支出金	地方債	その他	
1. 学校管理費						諸 2,500	

9款 教育費

単位：千円

節					
区分	金額	細 節	説	明	
3.職員手当等	1,612	期末手当 1,453 通勤手当 48 地域手当 111	ガス・灯油 299 電気料 9,000 上下水道料 3,100 機械器具等修理 2,700 校地校舎等修理 5,800 浄化槽検査料 14 飲料水水質検査料 44 プール水質検査料 44 電気保安業務委託 634 学校警備保障業務委託 146 浄化槽清掃管理等委託 1,118 校舎修理等委託 196 消防用設備点検委託 1,667 エレベーター保守点検委託 660 屋外体育器具等点検業務委託 29 除草・剪定等業務委託 1,100 電力デマンド監視業務委託 93 害虫等駆除業務委託 29 プールろ過機保守点検委託 626 施設設備等清掃業務委託 1,368 菰野中学校敷地料 3,454 八風中学校敷地料 34 砂等 500 ペンキ・木材等 400 施設備品購入費 2,000		
4.共済費	3,264	共済組合負担金 1,660 退職手当組合負担金 646 社会保険 800 雇用保険 117 児童手当拠出金 35 公務災害補償基金負担金 6			
7.報償費	2,400	報償費 2,400			
8.旅費	544	費用弁償 472 普通旅費 72	生徒等健康維持管理費 4,166 眼・耳鼻科検診料(1・3年) 1,188 看護師報償費 147 校医報償費 1,065 心電図検査委託(1年) 889 検尿検査料 267 養護職員B型肝炎検査・抗体検査料 151 教職員健康診断委託 404 生徒結核検診委託 35 緊急移送用車借上料 20		
10.需用費	25,545	消耗品費 3,976 燃料費 299 食糧費 70 印刷製本費 600 光熱水費 12,100 修繕料 8,500	学校管理諸経費 68,115 校医報酬 856 歯科医報酬 775 薬剤師報酬 309 校医費用弁償 72 普通旅費 72 一般用消耗品 3,976 お茶代等 70 各学校印刷製本費 600 電話料 870 郵送料 108 ピアノ調律手数料 81 クリーニング等手数料 80 オージオメータ検査料 128 定期環境衛生等検査料 47 給食調理等業務委託 54,262 携帯連絡網サービス利用料 53 印刷機等使用料 27 コピーカウンター料 800 校務用備品 900 郡校長会負担金 95 郡教頭会負担金 49 学校保健会負担金 59 日本スポーツ振興センター負担金 1,094 授業目的公衆送信補償金 232 児童生徒災害共済給付金 2,500		
11.役務費	1,416	通信運搬費 978 手数料 438			
12.委託料	63,674	委託料 63,674			
13.使用料及び賃借料	4,388	使用料及び賃借料 4,388			
15.原材料費	900	原材料費 900			
17.備品購入費	2,900	備品購入費 2,900			

目	本年度	前年度	比較	本年度の財源内訳			
				特定財源			一般財源
				国県支出金	地方債	その他	
1. 学校管理費							
2. 教育振興費	34,640	51,609	△16,969	国 722 722			33,918
計	167,446	198,935	△31,489	1,870		3,038	162,538

9款 教育費

5項 幼稚園費

1. 幼稚園費	138,181	150,931	△12,750	国 21,126 11,254 9,872		分 使 手 繰入 諸 23,234 51 530 1 90 22,562	93,821
---------	---------	---------	---------	--------------------------------	--	--	--------

9款 教育費

単位：千円

節					
区分	金額	細 節		説	明
18.負補交	4,029	負担金 1,529 補助金 2,500			
7.報償費	200	報償費 200		就学援助費	14,398
				要援・準援生徒就学援助費	12,953
				特別支援教育就学奨励援助費	1,445
10.需用費	8,910	消耗品費 8,762 印刷製本費 148		教材整備費	11,290
				教材用消耗品	8,762
				教材用備品	400
				学校図書館図書等	2,128
11.役務費	300	通信運搬費 300		教育振興諸経費	8,952
				講師招へい費	120
				「総合的な学習」謝礼	80
				通知表等印刷	148
				楽器等運搬料	300
13.使用料及び 賃借料	5,000	使用料及び賃借料 5,000		バス借上料	5,000
				教育教科研研究会負担金	81
				三泗中体連等負担金	1,055
17.備品購入費	2,528	備品購入費 2,528		生徒会補助金	115
				キャリア教育事業補助金	203
				各種大会生徒派遣補助金	800
				修学旅行引率等補助金	250
18.負補交	3,304	負担金 1,136 補助金 2,168		全国大会等参加派遣補助金	800
19.扶助費	14,398	扶助費 14,398			

1.報酬	1,280	報酬 1,280		職員給与費	24,642
				一般職5名分	
2.給料	12,909	給料 12,909		幼保一体化園運営費	62,506
				嘱託医報酬	1,280
				嘱託医報償費	893
				嘱託医費用弁償	28
3.職員手当等	5,933	期末手当 2,691 勤勉手当 2,005 通勤手当 149 時間外手当 700 地域手当 388		各園消耗品費	7,550
				園児等賄材料費	35,335
				電話料等	314
				ピアノ調律等手数料	611
				口座振替等手数料	73
				給食調理業務委託	12,533
				園外活動バス等借上料	523
				コピーカウンター料	702
				携帯連絡網サービス利用料	70
				テレビ受信料等	109
				各園備品購入費	2,000
4.共済費	5,800	共済組合負担金 3,469		全国・県園長会負担金	83
				郡主任会負担金	24

目	本年度	前年度	比較	本年度の財源内訳			
				特定財源			一般財源
				国県支出金	地方債	その他	
1. 幼稚園費							
計	138,181	150,931	△12,750	21,126		23,234	93,821

9款 教育費

6項 社会教育費

1. 社会教育総務費	93,667	135,105	△41,438	1,350		5,333	86,984
------------	--------	---------	---------	-------	--	-------	--------

9款 教育費

単位：千円

節					
区分	金額	細 節		説 明	
		退職手当組合負担金 2,259		郡幼稚園協会負担金	34
		互助会負担金 52		郡学校保健会負担金	23
		公務災害補償基金負担金 20		日本スポーツ振興センター負担金	118
				各種研修会等負担金	17
				特別支援教育研究会負担金	6
				児童生徒災害共済給付金	180
7.報償費	893	報償費 893		幼保一体化園維持管理費	20,533
				ガス・灯油	3,088
				電気料	5,175
				上下水道料	3,189
8.旅費	28	費用弁償 28		園舎等修繕	3,496
				浄化槽検査料	4
				衛生害虫防除等委託	127
				警備保障委託	163
				浄化槽清掃保守点検委託	223
10.需用費	57,833	消耗品費 7,550		電気設備保安委託	510
		燃料費 3,088		消防用設備点検委託	675
		光熱水費 8,364		遊具点検委託	76
		修繕料 3,496		設備保守委託	456
		賄材料費 35,335		園庭清掃委託	112
				グリーンストラップ清掃保守点検委託	252
				ダニアレルゲン検査委託	42
				孤野幼稚園駐車場敷地料	2,656
				建勞奉仕作業等材料費	220
				砂等	69
11.役務費	1,002	通信運搬費 314		私立幼稚園等運営費	30,500
		手数料 688		私立幼稚園等施設型給付費	30,500
12.委託料	15,169	委託料 15,169			
13.使用料及び賃借料	4,060	使用料及び賃借料 4,060			
15.原材料費	289	原材料費 289			
17.備品購入費	2,000	備品購入費 2,000			
18.負補交	30,985	負担金 30,805			
		補助金 180			

1.報酬	7,392	報酬 7,392	職員給与費 一般職6名分	55,760
------	-------	----------	-----------------	--------

目	本年度	前年度	比較	本年度の財源内訳			
				特定財源			一般財源
				国県支出金	地方債	その他	
1. 社会教育総務費				国 県 1,185 165		財 繰入 諸 3 16 5,314	

9款 教育費

単位：千円

節					
区分	金額	細 節		説 明	
2.給料	20,632	給料	20,632	会計年度任用職員等	
3.職員手当等	16,641	期末手当 5,632 勤勉手当 3,377 扶養手当 480 通勤手当 187 時間外手当 5,100 住居手当 82 管理職手当 581 地域手当 652 児童手当 550		社会教育振興費 20,482 社会教育委員報酬 252 成人式記念品代 72 生涯学習講演会等謝礼 1,037 成人式コンサート謝礼 150 社会教育委員等費用弁償 71 生涯学習講師費用弁償 35 普通旅費 40 成人式及び人権研修等消耗品 498 成人式賄 48 生涯学習講演会等賄 61 成人式次第等印刷 72 生涯学習チラシ印刷 937 成人式イベント設営委託 290 スポーツ・文化関連事務等管理委託 14,989 生涯学習講演会等委託 400 県社会教育委員連絡協議会負担金 30 三条市・東海村民間交流促進事業補助金 800 住民参加型イベント補助金 700	
4.共済費	11,389	共済組合負担金 7,084 退職手当組合負担金 3,612 互助会負担金 76 社会保険 500 雇用保険 60 児童手当拋出金 15 公務災害補償基金負担金 42		社会教育諸経費 937 普通旅費 48 一般消耗品 220 社会教育関係資料購読料 208 公用車燃料 101 家電リサイクル等手数料 200 著作権料 30 コピーカウンター料 130 文化振興費 7,673 音楽の夕べ等出演者謝礼 470 偉人マンガ制作謝礼 2,100 音楽の夕べ等関係消耗品 100 偉人マンガ制作用消耗品 10 来客用賄 93 音楽の夕べ等チラシ等印刷 392 偉人マンガ印刷 750 ピアノ調律等手数料 138 クリーニング等手数料 30 音楽の夕べ等イベント委託 1,200 偉人マンガデザイン等委託 140 映画フィルム等借上料 250 芸術文化協会事業補助金 1,300 町民盆踊り事業補助金 700	
7.報償費	4,679	報償費	4,679		
8.旅費	392	費用弁償 284 普通旅費 108		文化財保護費 6,044 文化財調査委員報酬 140 文化財パトロール員謝礼 40 文化財関係調査謝礼 100 シデコブシ調査等謝礼 376 樹木調査謝礼 70 文化財調査委員費用弁償 80 普通旅費 20 文化財啓発等消耗品 10 シデコブシ調査等関連消耗品 160 文化財だより印刷 100 杉谷収蔵庫電気代 7 文化財施設等修繕 100 シデコブシ指定地内雑草刈取等維持管理委託 779 文化財巡回ガイド養成等事務事業委託 110 郷土民具展示館消防用設備点検業務委託 6 シデコブシ保存活用計画等策定業務委託 2,264 シデコブシ樹木伐採業務委託 300 シデコブシ群落観察歩道設置委託 250	
10.需用費	4,017	消耗品費 1,306 燃料費 101 食糧費 202 印刷製本費 2,251 光熱水費 7 修繕料 150			
11.役務費	368	手数料	368		

目	本年度	前年度	比較	本年度の財源内訳			
				特定財源			一般財源
				国県支出金	地方債	その他	
1. 社会教育総務費							
2. 公民館費	30,005	42,874	△12,869			使 諸 2,908 2,283 625	27,097

9款 教育費

単位：千円

節					
区分	金額	細 節		説 明	
12.委託料	22,965	委託料	22,965	町内文化財屋外清掃等業務委託	349
13.使用料及び賃借料	890	使用料及び賃借料	890	郷土資料館資料搬出業務委託	115
				樹木調査ボランティア傷害保険負担金	8
18.負補交	4,198	負担金	58	全国史跡整備市町村協議会負担金	20
				補助金	4,140
24.積立金	104	積立金	104	郷土資料管理費	2,409
				資料展示運営指導謝礼	3
1.報酬	168	報酬	168	郷土資料展示品借用謝礼	3
				収蔵用消耗品	100
7.報償費	3,240	報償費	3,240	古文書等修繕	50
				郷土資料管理運営等委託	1,465
8.旅費	157	費用弁償	157	古文書デジタル化委託	220
				郷土資料保管庫消防用設備点検業務委託	88
10.需用費	6,944	消耗品費	783	民具保管庫等借上料	480
				燃料費	825
11.役務費	920	通信運搬費	748	郷土資料館整備事業検討委員等謝礼	258
				手数料	172
12.委託料	13,269	委託料	13,269	地域づくり推進基金積立金(利子分)	1
				郷土資料保存管理等基金積立金	103
13.使用料及び賃借料	962	使用料及び賃借料	962	郷土資料保存管理等基金積立金	100
				郷土資料保存管理等基金積立金(利子分)	3
17.備品購入費	3,042	備品購入費	3,042	町民センターガス代	800
				南部公民館電気料	1,200
				南部公民館上下水道料	96
				町民センター電気料	2,875
				町民センター上下水道料	130
				公民館等修繕	760
				町民センター電話使用料	140
				地区公民館電話使用料	195
				町民センターインターネット回線通信料	68
				地区公民館インターネット回線通信料	345
				公民館モップ取替手数料	69
				簡易専用水道施設検査手数料	19
				ばい煙量等測定手数料	84
				南部公民館清掃委託	133
				町民センター消防用設備点検委託	1,134
				町民センター電気設備等保守点検委託	4,083
				町民センター清掃委託	2,641
				町民センター警備保障委託	106
				町民センター管理業務委託	4,738
				町民センターテレビ受信料	14
				町民センターホール使用料還付金	100
				公民館等使用料還付金	50
				公民館運営費	10,200
				公民館運営審議会委員報酬	168
				地区公民館長報償費	1,125
				各種学級等講師謝礼	1,120
				人権教育講座等謝礼	320
				各地区公民館学級等講師謝礼	675
				公民館運営審議会委員等費用弁償	86
				各地区公民館学級等講師費用弁償	71
				一般消耗品	783
				来客用賄	275
				地区公民館印刷機保守点検委託	434
				バス借上料	923
				有料道路等使用料	25

目	本年度	前年度	比較	本年度の財源内訳			
				特定財源			一般財源
				国県支出金	地方債	その他	
2. 公民館費							
3. 図書館費	85,171	84,270	901			諸 10 10	85,161

9款 教育費

単位：千円

節					
区分	金額	細 節		説 明	
18.負補交	1,153	負担金 3 補助金 1,150		公民館備品購入 3,042 人権研修参加負担金 3 地区文化事業補助金 750 社会教育施設整備補助金 400	
22.償還金利子及び割引料	150	償還金利子及び割引料 150			
1.報酬	112	報酬 112		職員給与費 56,495 一般職3名分 会計年度任用職員等	
2.給料	31,613	給料 31,613		図書館運営費 28,676	
3.職員手当等	10,668	期末手当 5,502 勤勉手当 2,410 通勤手当 702 時間外手当 170 住居手当 336 管理職手当 581 地域手当 967		図書館協議会委員報酬 112 講演会等講師謝礼 150 図書館協議会委員費用弁償 30 普通旅費 20 一般消耗品 830 図書館関係雑誌資料購読料 1,200 委員会委員等賄 10 図書シール等印刷 300 図書館電気料 4,032 図書館上下水道料 360 図書館小修繕 2,700 郵送料 10 電話使用料 108 インターネット回線通信料 321 図書館モップ取替手数料 35 家電リサイクル等手数料 15 図書館情報システム保守委託 1,006 図書MARC作業業務委託 632 図書MARC保守委託 55 図書館警備保障業務委託 172 特定建築物点検委託 228 図書館設備機器保守等委託 441 エレベーター保守点検委託 766 電気保安管理保守点検委託 276 消防設備保守点検委託 502 清掃業務委託 2,140 託児サービス委託 30 図書館情報システム借上料 2,208 コピーカウンター料 162 図書データ使用料 528 図書購入 8,000 図書館備品購入 1,250	
4.共済費	14,214	共済組合負担金 8,427 退職手当組合負担金 5,533 互助会負担金 54 社会保険 150 児童手当拠出金 10 公務災害補償基金負担金 40		三重県図書館協会負担金 19 日本図書館協会負担金 23 子ども司書等団体保険負担金 5	
7.報償費	150	報償費 150			
8.旅費	50	費用弁償 30 普通旅費 20			
10.需用費	9,432	消耗品費 2,030 食糧費 10 印刷製本費 300 光熱水費 4,392			

目	本年度	前年度	比較	本年度の財源内訳			
				特定財源			一般財源
				国県支出金	地方債	その他	
3. 図書館費							
計	208,843	262,249	△53,406	1,350		8,251	199,242

9款 教育費

7項 保健体育費

1. 保健体育総務費	12,735	80,588	△67,853			諸 1,500 1,500	11,235
------------	--------	--------	---------	--	--	---------------------	--------

9款 教育費

単位：千円

節					
区分	金額	細節		説明	
		修繕料	2,700		
11. 役務費	489	通信運搬費	439		
		手数料	50		
12. 委託料	6,248	委託料	6,248		
13. 使用料及び賃借料	2,898	使用料及び賃借料	2,898		
17. 備品購入費	9,250	備品購入費	9,250		
18. 負補交	47	負担金	47		

1. 報酬	986	報酬	986	町民体育振興費	7,512
				スポーツ推進審議会委員報酬	266
				各種講習会講師謝礼	25
7. 報償費	225	報償費	225	大会運営報償費	200
				スポーツ推進審議会委員等費用弁償	68
				普通旅費	140
8. 旅費	1,381	費用弁償	1,241	各種大会用消耗品	640
		普通旅費	140	登録選手等賄	39
				大会用賞状・記録証等	341
				生涯スポーツチラシ印刷	100
				大会用備品修理	50
				クリーニング代	105
				スポーツ教室開催事業委託	2,310
10. 需用費	1,670	消耗品費	940	サッカーまつり開催事業委託	50
		食糧費	47	バス等借上料	330
		印刷製本費	441	賠償責任保険負担金	84
		修繕料	242	海洋センター県連絡協議会負担金	50
				三重県体育施設協会負担金	8
				海洋センター三重県連絡協議会研修負担金	20
				生涯スポーツ研修負担金	10
				三重県体育協会負担金	126
				スポーツ保険負担金	40
11. 役務費	316	手数料	263	国体等選手派遣補助金	1,000
		保険料	53	かもしかオンラインマラソン開催補助金	1,500
				体育館等使用料返還金	10
				スポーツ団体等育成費	2,294
				スポーツ振興事業補助金	1,720
				スポーツ少年団登録補助金	304
				スポーツ少年団育成補助金	270
12. 委託料	2,360	委託料	2,360	スポーツ推進委員活動費	2,201

目	本年度	前年度	比較	本年度の財源内訳			
				特定財源			一般財源
				国県支出金	地方債	その他	
1. 保健体育総務費							
2. 体育施設費	58,842	47,774	11,068			使 9,931 9,931	48,911

9款 教育費

単位：千円

節					
区分	金額	細 節		説 明	
13.使用料及び賃借料	530	使用料及び賃借料	530	スポーツ推進委員報酬	720
				スポーツ推進委員費用弁償	843
				研修会参加旅費	330
18.負補交	5,240	負担金	446	スポーツ推進委員研修バス借上料	200
		補助金	4,794	北勢スポーツ推進委員負担金	15
				三重県スポーツ推進委員負担金	30
				東海スポーツ推進委員研究大会負担金	35
				スポーツ保険負担金	28
22.償還金利子及び割引料	10	償還金利子及び割引料	10	保健体育諸経費	728
				一般消耗品	300
				来客用賄	8
				公用車修理等	192
26.公課費	17	公課費	17	クレジットカード納付等手数料	158
				自動車強制保険料	20
				自動車任意保険料	33
				自動車重量税	17
10.需用費	14,430	消耗品費	1,230	体育センター維持管理費	4,854
		燃料費	306	体育センター消耗品	250
		光熱水費	9,194	体育センター電気料	1,033
		修繕料	3,700	体育センター上下水道料	161
				体育センター小修繕	1,000
				体育センター電話料	72
				インターネット回線通話料	35
				体育センターモップ取替手数料	367
				体育センター清掃委託	1,348
11.役務費	1,004	通信運搬費	296	体育センター電気保安委託	164
		手数料	708	体育センター消防用設備点検委託	297
				体育センター自動ドア保守点検委託	33
				体育センター警備保障委託	80
				体育センターテレビ受信料	14
12.委託料	24,133	委託料	24,133	海洋センター維持管理費	12,896
				海洋センター消耗品	415
				海洋センター灯油・ガス代	106
				海洋センター電気料	2,600
13.使用料及び賃借料	628	使用料及び賃借料	628	海洋センター上下水道料	1,550
				海洋センター修繕	600
				海洋センター電話料	60
				インターネット回線通話料	24
14.工事請負費	15,026	工事請負費	15,026	海洋センターモップ取替手数料	317
				海洋センター清掃委託	774
				海洋センター電気保安委託	184
				海洋センター艇庫草刈作業委託	200
15.原材料費	1,000	原材料費	1,000	海洋センタープールろ過機保守点検委託	76
				海洋センター警備保障委託	225
				海洋センター艇庫クレーン保守点検委託	42
				海洋センター消防用設備点検委託	83
17.備品購入費	2,621	備品購入費	2,621	海洋センタープール管理委託	4,772
				海洋センター貯水槽清掃委託	48
				海洋センター自動ドア保守点検委託	66
				害虫駆除業務委託	154
				コピーカウンター料等	600
				町営グラウンド維持管理費	28,238
				町営グラウンド消耗品	565
				施設用燃料	200
				町営グラウンド電気料	2,500
				町営グラウンド上下水道料	1,350
				町営グラウンド施設修理	1,400
				町営グラウンド備品修理	700
				町営グラウンド電話料	60
				インターネット回線通話料	45

目	本年度	前年度	比較	本年度の財源内訳			
				特定財源			一般財源
				国県支出金	地方債	その他	
2. 体育施設費							
計	71,577	128,362	△56,785			11,431	60,146

9款 教育費

8項 青少年対策費

1. 青少年対策費	8,637	7,824	813	県 2,990 2,990			5,647
計	8,637	7,824	813	2,990			5,647

10款 災害復旧費

1項 農林水産業施設災害復旧費

1. 農地農業用施設災害復旧費	1,500	4,000	△2,500			分 300 300	1,200
-----------------	-------	-------	--------	--	--	-----------------	-------

9款 教育費
10款 災害復旧費

単位：千円

節			
区分	金額	細 節	説 明
			浄化槽検査料 24 夜間照明電気保安委託 77 大羽根運動公園警備保障委託 119 町営グラウンド施設管理清掃委託 2,170 浄化槽清掃管理等委託 367 大羽根運動公園管理棟テレビ受信料 14 町営グラウンド付帯設備改修等工事 15,026 補修用材料 1,000 町営グラウンド備品購入 2,621 体育施設管理業務費 12,854 体育施設管理業務委託 12,854

7.報償費	5,158	報償費	5,158	子供会育成費 1,482 スポーツイベントスタッフ謝礼 55 スポーツイベント等消耗品 182 スポーツイベントスタッフ賄 53 県子ども会連協負担金 5 郡子ども会連協負担金 150 子ども会育成補助金 1,037
8.旅費	20	費用弁償	20	
10.需用費	723	消耗品費	661	青少年育成対策費 7,155 町補導員謝礼 276 三泗地区広域補導員謝礼 68 子育て学習講座報償費 4,619 家庭教育講座報償費 140 講師等費用弁償 20 一般消耗品 169 子育て学習消耗品 310 講師等賄 9
12.委託料	200	委託料	200	青少年健全育成イベント委託 200 三泗地区広域補導協議会負担金 100 町補導員団体保険負担金 77 「子どもを守る家」団体保険負担金 420 子育て学習賠償責任保険負担金 117 青少年育成町民会議補助金 630
18.負補交	2,536	負担金	869	
		補助金	1,667	

12.委託料	500	委託料	500	農業用施設等町単災害復旧事業 1,500 町単災害復旧測量設計等業務委託 500 町単災害復旧工事 1,000
14.工事請負費	1,000	工事請負費	1,000	

目	本年度	前年度	比較	本年度の財源内訳			
				特定財源			一般財源
				国県支出金	地方債	その他	
2. 林業施設災害復旧費	1,500	1,500	0			分 300 300	1,200
計	3,000	5,500	△2,500			600	2,400

10款 災害復旧費

2項 公共土木施設災害復旧費

1. 公共土木施設災害復旧費	4,000	4,000	0				4,000
計	4,000	4,000	0				4,000

11款 公債費

1項 公債費

1. 元金	940,536	880,960	59,576				940,536
2. 利子	35,382	40,687	△5,305				35,382
計	975,918	921,647	54,271				975,918

12款 予備費

1項 予備費

1. 予備費	30,000	30,000	0				30,000
計	30,000	30,000	0				30,000

10款 災害復旧費
 11款 公債費
 12款 予備費

単位：千円

節					
区分	金額	細節		説明	
12.委託料	500	委託料	500	林業施設等町単災害復旧事業 町単災害復旧測量設計等業務委託	1,500 500
14.工事請負費	1,000	工事請負費	1,000	町単災害復旧工事	1,000

12.委託料	1,000	委託料	1,000	町単災害復旧事業 測量設計等委託	4,000 1,000
14.工事請負費	3,000	工事請負費	3,000	町単災害復旧工事	3,000

22.償還金 及利息引料	940,536	償還金 及利息引料	940,536	償還元金 地方債元金償還金	940,536 940,536
22.償還金 及利息引料	35,382	償還金 及利息引料	35,382	償還利子 地方債利子償還金	34,149 34,149
				一時借入金 利子	1,233 1,233

予備費	30,000	予備費	30,000	予備費 予備費	30,000 30,000

給 与 費 明 細 書

1. 特別職

(単位:千円)

区分	職員数 (人)	給 与 費						共済費	合計	備考	
		報酬	給料	期末手当	期末手当 年間支給 率	その他手 当	計				
本年度	長等	2		17,880	7,957	4.45	166	26,003	10,234	36,237	
	議員	18	63,240		25,357	3.35		88,597	19,320	107,917	
	その他	631	45,279					45,279	4,230	49,509	
	計	651	108,519	17,880	33,314		166	159,879	33,784	193,663	
前年度	長等	2		17,880	7,957	4.45	166	26,003	10,229	36,232	
	議員	17	62,640		25,735	3.40		88,375	20,148	108,523	
	その他	551	45,000					45,000	4,230	49,230	
	計	570	107,640	17,880	33,692		166	159,378	34,607	193,985	
比較	長等								5	5	
	議員	1	600		△ 378	△ 0.05		222	△ 828	△ 606	
	その他	80	279					-279		279	
	計	81	879		△ 378			501	△ 823	△ 322	

2. 一般職

(1) 会計年度任用職員等以外

(単位:千円)

区分	職員数 (人)	給与費				共済費	合計	備考
		報酬	給料	職員手当	計			
本年度	334		1,153,560	749,037	1,902,597	595,432	2,498,029	
前年度	331		1,129,431	729,458	1,858,889	591,320	2,450,209	
比較	3		24,129	19,579	43,708	4,112	47,820	

職 員 手 当 の 内 訳	区分	扶養手当	通勤手当	期末手当	勤勉手当	単身赴任手当
	本年度	27,660	13,670	269,447	199,528	
	前年度	28,447	14,191	264,516	196,355	
	比較	△ 787	△ 521	4,931	3,173	
	区分	住居手当	時間外手当	管理職手当	特殊勤務手当	児童手当
	本年度	18,187	143,595	17,428	5,013	16,815
	前年度	17,174	130,419	17,428	5,296	18,120
	比較	1,013	13,176		△ 283	△ 1,305
	区分	地域手当	管理職特別手当			
	本年度	36,094	1,600			
	前年度	35,312	2,200			
	比較	782	△ 600			

(2) 会計年度任用職員等

(単位:千円)

区分	給与費				共済費	合計	備考
	報酬	給料	職員手当	計			
本年度	315,444	323,805	84,378	723,627	143,261	866,888	
前年度	301,604	318,020	88,593	708,217	151,247	859,464	
比較	13,840	5,785	△ 4,215	15,410	△ 7,986	7,424	

職員 手当 の内訳	区分	扶養手当	通勤手当	期末手当	住居手当	時間外手当
	本年度	558	5,297	60,128	205	7,322
	前年度	696	5,887	62,689	529	7,450
	比較	△ 138	△ 590	△ 2,561	△ 324	△ 128
	区分	特殊勤務手当	児童手当	地域手当		
	本年度	1,330	630	8,908		
	前年度	1,440	1,020	8,882		
	比較	△ 110	△ 390	26		

(3) 会計年度任用職員等以外の給料及び職員手当の増減額の明細

(単位:千円)

区分	増減額	増減事由別内訳		説明	備考
給料	24,129	給与改定に伴う増減分			
		昇給に伴う増加分	5,584	普通昇給	平均昇給率 1.75%
		その他の増減分	18,545	対前年度増減	職員数の異動状況 本年度 334人 前年度 331人 増減 3人 採用 19人 退職 △16人
職員手当	19,579	制度改正に伴う増減分		給与改定に基づき実施	
		その他の増減分	19,579	対前年度増減	

(4) 会計年度任用職員等以外の給料及び職員手当の状況

(ア) 職員1人当たりの給与

区 分		行政職(一)	行政職(二)
令和4年1月1日現在	平均給料月額(円)	309,174	299,961
	平均給与月額(円)	370,459	354,352
	平均年齢(歳)	40.3	51.2
令和3年1月1日現在	平均給料月額(円)	310,518	304,804
	平均給与月額(円)	375,716	343,871
	平均年齢(歳)	40.3	51.2

(イ) 初任給

(単位:円)

区 分	行政職(一)	行政職(二)	国の制度	
			行政職(一)	行政職(二)
高校卒	154,900	152,700	150,600	147,900
大学卒	182,200		182,200	

(ウ) 級別職員数

区 分	行政職(一)			行政職(二)		
	級	職員数(人)	構成比(%)	級	職員数(人)	構成比(%)
令和4年1月1日現在	7級			5級	4	23.5
	6級	32	10.2	4級	6	35.3
	5級	31	9.9	3級	7	41.2
	4級	54	17.2	2級		
	3級	138	43.9	1級		
	2級	31	9.9			
	1級	28	8.9			
	計	314	100.0	計	17	100.0
令和3年1月1日現在	7級			5級	3	17.7
	6級	30	9.7	4級	8	47.1
	5級	30	9.7	3級	6	35.2
	4級	59	19.1	2級		
	3級	137	44.3	1級		
	2級	27	8.8			
	1級	26	8.4			
	計	309	100.0	計	17	100.0

(級別の標準的な職務内容)

区 分	7 級	6 級	5 級	4 級	3 級	2 級	1 級
行政職(一)	参事又は困難な業務をつかさどる課長、検査監若しくは企画監の職務	課長、検査監又は企画監の職務	課長補佐又は主幹の職務	係長又は副主幹の職務	主査の職務	主任主事の職務	1 主事の職務 2 主事補の職務

(エ) 期末手当・勤勉手当

区分	支給期別支給率		支給率 (月分)	職制上の段階、 職務の級等による 加算	備考
	6月分(月分)	12月分(月分)			
本年度	2.225	2.225	4.45	有	
前年度	2.225	2.225	4.45	有	
国の制度	2.225	2.225	4.45	有	

(オ) 定年退職及び早期退職に係る退職手当

区分	20年勤続の者 (月分)	25年勤続の者 (月分)	35年勤続の者 (月分)	最高限度 (月分)	その他の 加算措置等
支給率等	24.586875	33.27075	47.709	47.709	定年前早期退職 特例措置 上限3%加算
国の制度 (支給率)	24.586875	33.27075	47.709	47.709	定年前早期退職 特例措置 上限3%加算

(カ) 特殊勤務手当

区分	行政職(一)	行政職(二)
給与総額に対する比率(%)	0.20	2.17
支給対象職員の比率(%) (令和4年1月1日)	35.67	41.18
代表的な特殊勤務手当の名称	土木作業手当	

(キ) その他手当

区分	国の制度との差異	差異の内容	
扶養手当	同じ		
通勤手当	同じ		
地域手当	同じ	菟野町の制度	3%
		三重県の制度	4.6%
		国の制度	3%
住居手当	異なる	自宅に係る手当月額	3,400円
		国の制度	0円

継続費についての前々年度末までの支出額、前年度末までの支出額又は支出額の見込み及び当該年度以降の支出予定額並びに事業の進行状況等に関する調書

款	項	事業名	全 体 計 画					前々年 度末ま での支 出額	前年度 末まで の支出 (見込)額	当該年 度支出 予定額	当該年 度末ま での支 出予定額	翌年度 以降支 出予定 額	継続費 の総額 に対す る進捗率			
			年度	年割額	左の財源内訳									一般 財源		
					特定財源											
					国 県 支出金	地方債	その他									
04	衛生費	01	保健衛生費	斎場火葬炉等更新改修事業	4	千円 12,050	千円 0	千円 10,800	千円 0	千円 1,250	千円 0	千円 12,050	千円 12,050	千円 0	66.8%	
					5	3,000		2,700		300				3,000	16.6%	
					6	3,000		2,700		300				3,000	16.6%	
					計	18,050	0	16,200	0	1,850	0	0	12,050	12,050	6,000	100.0%

債務負担行為で翌年度以降にわたるものについての前年度までの支出額又は支出額の見込み及び当該年度以降の支出予定額等に関する調書

(単位：千円)

事 項	限度額	前年度末までの 支出見込額		当該年度以降の 支出予定額		左の財源内訳				
		期 間	金 額	期 間	金 額	特定財源			一般財源	
						国 県 支出金	地方債	その他		
口座振替データ伝送分割統合業務委託	3,300			自令和5年度 至令和7年度	3,300					3,300
財務会計システム更新	28,371			自令和4年度 至令和9年度	28,371					28,371
防犯灯LED照明リース料	66,000	自平成27年度 至令和3年度	38,402	自令和4年度 至令和6年度	27,598					27,598
固定資産評価事務委託	25,203			自令和4年度 至令和5年度	25,203					25,203
ポスター掲示場設置等委託 (県議会議員選挙)	3,680			令和5年度	3,680	3,680				0
保育園給食調理業務委託	122,300			自令和4年度 至令和6年度	122,300					122,300
こども園給食調理業務委託	24,135			自令和5年度 至令和6年度	24,135					24,135
がん検診業務委託	91,285			自令和4年度 至令和6年度	91,285					91,285
臨時消防庁舎借上料	7,126	自令和2年度 至令和3年度	1,893	自令和4年度 至令和6年度	5,233					5,233
菰野小学校仮設校舎等借上料	17,100			自令和5年度 至令和10年度	17,100					17,100

地方債の前々年度末における現在高並びに前年度末及び
当該年度末における現在高の見込みに関する調書

(単位:千円)

区 分	前々年度末 現在高	前年度末 現在高見込額	当該年度中増減見込		当該年度末 現在高見込額
			当該年度中 起債見込額	当該年度中 元金償還 見込額	
1 普通債	10,453,424	10,700,052	561,600	935,633	10,326,019
(1) 総務債	364,201	311,033	1,400	61,792	250,641
(2) 民生債	451,517	536,294	31,100	34,918	532,476
(3) 衛生債	1,564,777	1,438,813	16,200	127,338	1,327,675
(4) 農林水産業債	66,657	85,592	50,500	13,995	122,097
(5) 商工債	110,505	99,638		12,811	86,827
(6) 土木債	634,176	665,480	138,500	54,079	749,901
(7) 消防債	172,177	166,635	23,900	31,127	159,408
(8) 教育債	1,270,019	1,135,049		139,033	996,016
(9) 減税補てん債等	115,410	92,199		19,030	73,169
(10) 臨時財政対策債	5,703,985	6,169,319	300,000	441,510	6,027,809
2 災害復旧債	80,077	78,039	7,500	4,903	80,636
(1) 補助災害債	40,084	38,236	7,500	1,173	44,563
(2) 単独災害債	39,993	39,803		3,730	36,073
合 計	10,533,501	10,778,091	569,100	940,536	10,406,655